

GUÍA DE RECURSOS Y DERIVACIÓN

Red de servicios de salud mental

'07'08



Dirección General de Salud Mental
Subsecretaría de Servicios de Salud
MINISTERIO DE SALUD

Esta nueva edición de la Guía de Recursos y Derivación de la Red de servicios de Salud Mental realizada por el Ministerio de Salud implica la continuidad y actualización de un instrumento de comunicación que resulta eficaz para todos aquellos que requieren información y orientación con relación a los servicios de salud mental con que cuenta el Gobierno de la Ciudad de Buenos Aires. Compuesto por un conjunto de disciplinas profesionales y una diversidad de dispositivos en sus tres niveles de atención, es una de las mayores infraestructuras del mundo dedicadas al campo de la salud mental.

Pensar la clínica de la salud mental actual lleva indisolublemente a dejar atrás ciertos resabios de pensamiento de corte manicomial y aislacionista que aún sobreviven en nuestro sistema. Esto implica fortalecer y generar aquellos espacios que apunten a la descentralización considerando a las personas situadas en su contexto, en su entorno. Ejemplo de esto es la importancia que ha cobrado y que debe cobrar la prevención y promoción de la salud mental, como así también la atención de la urgencia en salud mental y la internación en hospitales generales de agudos como modalidad contraria a la instalación de la patología y la cronificación.

Se trata de poder ofrecer una respuesta eficaz con equidad en la atención de la salud mental y a la vez establecer un estándar mínimo de excelencia en cualquiera de los efectores de la Red.

Estos lineamientos, en concordancia con lo expresado en la Ley de Salud Mental N° 448, requieren orientar nuestro empeño en modificar viejos paradigmas sanitarios, culturales y sociales que atraviesan a todos sus actores: profesionales de la salud, pacientes y familiares, nosotros profesionales psi y todas aquellas autoridades intervinientes.

Frente a una mayor criticidad de la consulta en los últimos años y a una mutación en la demanda -con un aumento notable en los casos de violencia y de consumo de drogas- las nuevas presentaciones clínicas -que afectan tanto a individuos como a comunidades enteras- evidencian nuevamente la necesidad de un abordaje interdisciplinario de los profesionales -difícil de ejercer pero a la vez propiciatorio de resultados muy favorables para los pacientes cuando se lo practica- y de una red de instituciones que va más allá del área de salud.

Trabajar en pos de fortalecer las redes de servicios es fomentar un funcionamiento horizontal que permita una gestión colaborativa, que sume experiencias entre pares dedicados a una misma tarea en diversos puntos del mapa de la ciudad.

El conocimiento de otros dispositivos, de modos de asistencia alternativos, la articulación de recursos para la atención, así como las derivaciones protegidas necesitan de canales de comunicación e información adecuados y espacios de capacitación, programas de reconversión y actualización de los profesionales que trabajen en ese sentido.

Este modo de pensar conduce nuestras acciones, por ello figuran en esta guía los nombres de todos los jefes y coordinadores que a la vez representan a cientos de otros profesionales que diariamente trabajan en los hospitales y centros de salud. La salud y especialmente la salud mental no se reducen a la biología, buscamos desde el Estado una atención que no sea anónima, que no aplaste las diferencias, por el contrario, que de lugar a las diversas subjetividades, a cada persona.

Esperamos entonces que esta sea una herramienta útil en la labor diaria de todos aquellos que en la Ciudad de Buenos Aires trabajan por la salud mental.

Lic. Marcelo Ferraro
Coordinador CIBISAM

Dr. Carlos De Lajonquière
Director General de Salud Mental

Esta Guía actualizada puede consultarse:

- **En Internet visitando la página:**
http://buenosaires.gov.ar/areas/salud/s_mental/archivos/guia_recursos_sm.pdf
- **En todos los CIBISAM:** de lunes a viernes de 9 a 12.30 hs.
- **Telefónicamente llamando a Salud Mental Responde**
4863-8888 - De lunes a viernes de 8 a 20 hs.
- **Vía correo electrónico escribiendo a:**
smredbibliotecas@buenosaires.gov.ar

Salud Mental Responde: 4863-8888

Centros de Información y Bibliotecas de Salud Mental (CIBISAM)

- Hospital de Emergencias Psiquiátricas "Dr. Torcuato de Alvear"
- Hospital Interdisciplinario Psicoasistencial "Dr. José T. Borda"
- Hospital Neuropsiquiátrico "Dr. Braulio Moyano"
- Hospital Infanto-Juvenil "Dra. Carolina Tobar García"
- Centro de Salud Mental N° 1 "Dr. Hugo Rosarios"
- Centro de Salud Mental N° 3 "Dr. Arturo Ameghino"

Índice

Editorial	<i>p. 3</i>
Servicios Telefónicos	<i>p. 7</i>
Hospitales	<i>p. 9</i>
Talleres de Rehabilitaciòn	<i>p. 81</i>
Centros de Salud Mental	<i>p. 86</i>
Áreas Programáticas / Centros de Salud y Acción Comunitaria	<i>p. 95</i>
Guardias de Salud Mental	<i>p.105</i>
Redes de servicios	<i>p.111</i>

SAME - Emergencias médicas

Ministerio de Salud

Tel.: 107 - 4342-4001 - 4923-1051/59

Todos los días, las 24 horas

Centro de Orientación Telefónica (COT)

Ministerio de Salud

Tel.: 0800-333-7258 (SALUD)

Todos los días, las 24 horas

Servicio de Ayuda en Drogas y Alcohol

(S.A.D.A.) Ministerio de Salud

Tel.: 4861-5586 - Lunes a Viernes de 8 a 20 horas

Pediatras en casa

(atención domiciliaria)

Ministerio de Salud

Tel: 0800- 222-6466

Lunes a viernes de 20 a 8 hs.

Hola Mamá - Ministerio de Salud

Tel.: 0800-333-6262

Todos los días, las 24 horas

Línea Joven

Dirección General de la Juventud

Ministerio de Derechos Humanos y Sociales

0800-333-56836 - Lunes a viernes de 10 a 20 hs.

Dirección General de Emergencias

Sociales y Defensa Civil

Ministerio de Gobierno

Tel.: 103 - Todos los días, las 24 horas

El teléfono de los chicos

Consejo de los Derechos de Niñas,

Niños y Adolescentes - G.C.B.A.

Tel.: 102

Todos los días, las 24 horas

4978-0685 (atiende a la Red de Salud)

Emergencias sociales

Dir. General de la Niñez y Adolescencia

Ministerio de Derechos Humanos y Sociales

Tel: 108

Todos los días, las 24 horas.

0800-DONAR

Programa Buenos Aires Trasplante

Programa de Procuración y Ablación de Órganos y Tejidos

Ministerio de Salud

Tel.: 0800-333-6627

Todos los días, las 24 horas

Línea Mujeres víctimas de la violencia

Dirección General de la Mujer

Ministerio de Derechos Humanos y Sociales

Tel.: 0800-666-8537

Todos los días, las 24 horas.

Línea Tercera Edad - Salud

Ministerio de Salud

0800-999-7100

Lunes a viernes de 8 a 15 hs.

Línea Tercera Edad - Social

Dirección General de la Tercera Edad

Ministerio de Derechos Humanos y Sociales

0800-222-4567 - Lunes a viernes de 9 a 18 hs.

Línea Proteger (orientación a personas mayores que se encuentran en situación de vulnerabilidad social).

Ministerio de Derechos Humanos y Sociales

0800-333-4300 - Lunes a viernes de 8 a 20 hs.

Línea Ayuda - Programa de Atención Integral a las víctimas del 30/12/04.

Ministerio de Derechos Humanos y Sociales

0800-999-29832

Todos los días las 24 hs.



Hospitales

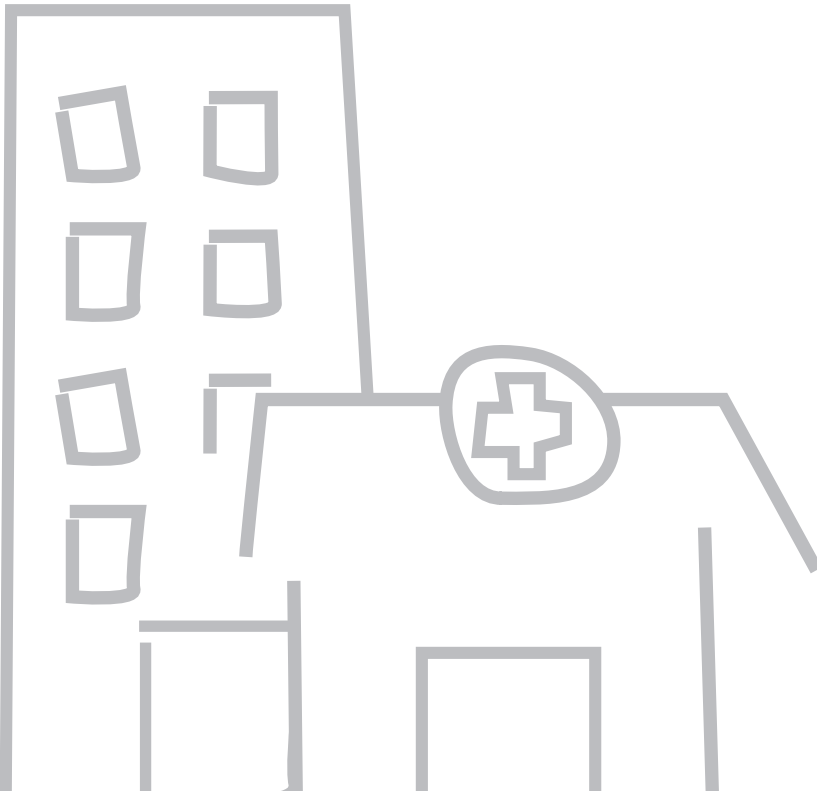



**HOSPITAL GENERAL DE AGUDOS
DR. TEODORO ÁLVAREZ**
Aranguren 2701 – C.P. C1406FWY



Tel: 4611-3642/6666 (Conmutador) Int. 2987/2985



Colectivos: 25, 52, 53, 63, 84, 92, 99, 106, 124, 133, 134, 181

SERVICIO DE SALUD MENTAL

Jefe: a/c Dr. Horacio Rodríguez O'Connor

MODALIDADES DE PRESTACIONES:

Guardia, Consultorios Externos, Internación Hombres, Hospital de Día, Promoción, Prevención y Rehabilitación

UNIDAD DE GUARDIA

Guardia Psiquiátrica y Psicológica los 365 días del año

Tel.: (int. 2947/ 2111)

Jefe Dpto. de Urgencias: Dr. A. Lubienneki

CONSULTORIOS EXTERNOS ADULTOS

Tel.: (int. 2985)

Modalidad de Atención Individual, Grupal, Pareja y Familia.

Orientación General: Lunes y Viernes de 8 a 10.30 horas.

Coordinadora Psiquiatría: Dra. Claudia Schiavo

Admisión: Martes 8 horas.

Coordinadora Psicología: Lic. Silvia Raggi

Admisión: Lunes y Viernes 8 horas

Psicogerontología

Coordinador: Lic. Héctor Casal

Admisión Grupal: Miércoles 8 horas

Adicciones y VIH-Sida

Abordaje Individual-Grupal-Familiar/Pareja-Grupo Terapéutico Familiares, Orientación y Asesoramiento para Familiares

Coordinadoras: Dra. Susana Calero, Lic. Marina Liotti y Lic. Mariana Matarelli

Admisión Adicciones: Miércoles 7 horas

Admisión VIH: Miércoles 10 horas

Atención: Lunes, Miércoles y Viernes de 7 a 12 horas

Tabaquismo

Pabellón i, 1º piso

Coordinador: Dra. Susana Calero

Admisión: Lunes, Martes y Jueves de 8 a 10:30 horas

Adicción al Juego

Coordinadora: Dra. Susana Calero

Admisión: Jueves 8 horas

Anorexia y Bulimia

Coordinador: Dr. Horacio Rodríguez O' Connor

El equipo atiende pacientes de demanda interna

Psicosomática, Estrés y Trauma

Pabellón i, Consultorio 4

Coordinador: Dr. Roberto Sivak

Admisión y Atención: Martes a Viernes de 8 a 16 horas

Equipo de Pacientes Graves Ambulatorios

Coordinador: Dr. Ricardo Díaz

Equipo de Interconsulta

Coordinadora: Dra. Estela Contreras

Grupos de Contención y Espera

Coordinadores: Lic. Raggi y Lic. Reboredo

Atención: Jueves de 9.30 a 10.30 horas

Coordinadores: Lic. Alejandra De Monte y Lic. Susana Gavenzki

Atención: Viernes de 9.30 a 10.30 horas

Maternidad y Adopción

Coordinadora: Lic. Ana María Fasano

Atención: Lunes a Jueves de 8 a 12 horas

Psicoprofilaxis Quirúrgica

Coordinadora: Lic. Irma Zurita

Atención: Martes 8.30 horas

Jueves 13 horas y Viernes 8.30 horas

Equipo de Violencia Familiar: el equipo atiende en forma grupal e individual

Coordinadores: Lic. Susana Pontiggia y Dr. Ángel Giammatteo

Admisión: Lunes 8 horas

Atención: Lunes, Miércoles y Viernes de 8.15 a 9.30 horas

Equipo de Trastornos de Ansiedad

Coordinador: Dr. Ariel Falcoff

CONSULTORIOS EXTERNOS INFANTO JUVENIL

Tel.: (int. 2266)

Coordinadora: Lic. María Catenazzi

Orientación: Lunes, Miércoles y Viernes 8 horas.

Admisión: Martes, Miércoles y Jueves 8.30 horas

Coordinador Niños: Lic. Laura Monczor

Coordinador Adolescentes: Lic. Adriana Nisenbaun

Psicoterapias individuales y grupales

Atención: Lunes a Viernes de 8 a 17 horas

Psicodiagnósticos

Atención: Lunes a Viernes de 8 a 16 horas

Psicopedagogía y Orientación Vocacional

Coordinadora: Lic. Fabiana Calónico

Tratamientos individuales y grupales: Lunes a Viernes de 8.30 a 17 horas

Estimulación Temprana

Coordinadora: Lic. Silvia Passini

Atención: Lunes de 12.30 a 14.30 horas.

Miércoles de 9 a 10.30 horas

Psicoterapias familiares

Coordinador: Lic. Liliana Chazenbalk.

Miércoles y Viernes de 8 a 11 horas

Trastornos Graves del Desarrollo

Coordinadora: Dra. Nora Villa

Trastornos de la Alimentación

Coordinadora: Lic. Laura Monczor

Equipo de Interconsulta: Coordinador: Lic. Jorgelina Butta

UNIDAD DE INTERNACIÓN

Tel: Int. 2988 / 2192/ 2195

Jefe: a/c Dr. Ricardo Díaz. Se internan sólo pacientes de sexo masculino

HOSPITAL DE DÍA

Tel: (int. 2986)

Turno mañana

Coordinador: Dr. Daniel Millas

Admisión: Lunes a Viernes 8 horas

Atención: Lunes a Viernes de 8 a 13 horas

Turno tarde

Coordinador: Lic. Gustavo Bertrán

Admisión: Lunes a Viernes 13 horas

Atención: Lunes a Viernes de 13 a 18 horas

Hospital de Día para Pacientes Adictos a las Drogas

Tel.: int. 2984

Coordinador General: Dra. Susana Calero

Coordinador Área Asistencial: Lic. Alberto Trimboli

Admisión: Lunes a Viernes de 8 a 11 horas

DOCENCIA E INVESTIGACIÓN

Dr. Juan C. Fantin - Dr. Pablo Fridman

Lic. Alberto Trimboli - Lic. Silvia Raggi

Dr. Horacio Rodríguez O´ Connor - Lic. Olga Sánchez

Lic. Fabiana Calónico y Lic. Alejandra Demonte

PROMOCIÓN, PREVENCIÓN Y REHABILITACIÓN

Tel.: int. 2981/2264

Se realizan actividades de promoción, prevención y rehabilitación en salud mental, mediante la modalidad de Talleres.

Consultar en el Servicio de Salud Mental, en la División Promoción y Protección de la Salud o en Salud Mental Responde: 4863-8888

Día y Hora	Taller	Lugar
Lunes		
13:30	Diabéticos	Carrillo
16:00	Cortando Amarras con el Pasado	1º piso
16:15	Yoga Principiantes	1º piso
16:30	Adelgazando	Carrillo
17:30	Yoga Avanzados Bioenergética	1º piso
19:15	Nuestros Sueños y Nuestra Autoestima	Carrillo
Martes		
13:30	Reflexión: Cosas de Mujeres y de Hombres	Carrillo
15:15	Recuperando la Memoria	Carrillo
18:00	Habitando Nuestro Cuerpo: Bioenergética	1º piso
Miércoles		
13 :00	Enfrentando Nuestros Miedos desde el Cuerpo	Carrillo
16:15	Tai Chi -Técnicas Posturales de Relajación	
17 :30	Jugando con Nuestros Problemas	1º piso
19:00	El Amor en la Familia	Carrillo
Jueves		
12:45	Adelgazando	Carrillo
14:30	Recuperando la Alegría a través del Cuerpo	Carrillo
16:00	Yoga Principiantes	Carrillo
17:00	Yoga Avanzados	1º piso
Viernes		
15:30	Biodanza: Música y Movimiento Enfrentando los Temores	Carrillo
16:30	Danzas Circulares Canto	Carrillo
17:00	Taller de Canto Compartiendo Creatividad	
19:00	El Amor y los Vínculos Familiares	
Sábado		
15:30	Danzas Circulares (3º Sá. c/mes)	Carrillo
<p>Los talleres son coordinados exclusivamente por profesionales. No requieren inscripción previa y funcionan dentro del Hospital en la Sala Ramón Carrillo y en el 1º piso (Dermatología) del Pabellón i.</p>		



**HOSPITAL DE EMERGENCIAS PSIQUIÁTRICAS
TORCUATO DE ALVEAR**

Av. Warnes 2630 – C.P.C1427DPS



4521-0273/0983/0090/8457 • Fax: 4521-0832/2537



Colectivos: 44, 47, 63, 78, 113, 133

Director: a/c Dr. Rubén Cittadino

Sub-Director Médico: a/c Dr. Eduardo Rubio Domínguez

MODALIDADES DE PRESTACIÓN

Guardia Urgencias, Consultorios Externos, Internación Mujeres, Hombres y Adolescentes, Hospital de Día.

UNIDAD DE GUARDIA

Tel.: 4521-5934/5555

Ambulancia de urgencia.

Atiende todo el año, las 24 horas

Jefe de Unidad: Dr. Juan Kenny

Jefes de Día:

Lunes: a/c Dra. Estela Catalana

Martes: Dr. Bruno Linne

Miércoles: Dr. Jorge Cópola

Jueves: a/c Dra. Cristina Pallares

Viernes: a/c Dr. Julio Moscón

Sábado: Dra. Inés Dumeynieu

Domingo: Dr. Alejandro Kohll

CONSULTORIOS EXTERNOS

4521-0273/0983/8457/0090 - Int. 316

Jefe de División: Dr. Norberto Movoszowicz

Equipo de Orientación: Lunes a Viernes 8 horas

Turno mañana

Jefe de Unidad: Dr. Juan Carlos Panelo

Atención: Lunes a Viernes de 8 a 12.30 horas

Turno tarde

Jefe de Sección: a/c Dr. Marcelo Laithou
Admisión: Lunes, Miércoles y Viernes 13 horas
Atención: Lunes a Viernes de 13 a 20 horas

Adolescencia

Jefe de Servicio: Dr. Eduardo Rodríguez Garín
Coordinador: Dr. Adrián Gros
Atención: Lunes a Viernes de 8 a 12 horas
Admisión: Martes y Jueves de 8 a 9 horas

Violencia familiar

Admisión: Lunes a Viernes, 8 horas

Estrés Postraumático y Ansiedad

Int. 307
Coordinador: Dr. Daniel Mosca
Atención: Lunes a Viernes de 8 a 18 horas

Psicodiagnóstico

Int. 326
Coordinadora: Lic. Adriana Muñoz
Atención: Lunes a Viernes de 8 a 12 horas

Electroencefalografía

Atención: Lunes, Miércoles y Jueves de 8 a 17 horas

INTERNACIÓN

Área de internación con 83 camas para mujeres, hombres y adolescentes de ambos sexos.

Servicios de internación

4521-0273/0983/8457/0090
Unidad Hombres: Int. 318/319
Jefe: Dra. Luisa Renda
Unidad Mujeres: Int. 321
Jefe: Dr. Gastón Lestard
Unidad Adolescencia: Int. 308
Jefe: Dr. Eduardo Rodríguez Garín

HOSPITAL DE DÍA

4521-5300

Jefe de Unidad: Dr. José Luis Feroso

Turno mañana

Atención: Lunes a Viernes de 8 a 13 horas

Admisión matutina: Martes y Jueves 8:30 horas

Coordinadores:

Martes: Lic. Urtubey

Jueves: Lic. Hughes, Dra. Oszlak

Turno tarde

Atención: Lunes a Viernes de 13 a 17.30 horas

Admisión Vespertina: Lunes a Viernes 14 horas

Coordinadores: Lic. Giordano, Lic. Borrás

SERVICIO SOCIAL

Tel: 4521-7746

Jefa de División: Lic. Alicia Ferrario de Zazzarini

DOCENCIA E INVESTIGACIÓN

Tel: 4521-0273/0090/0983/8457 int. 315

Secretaría: Lic. Zulma Coppes



HOSPITAL GENERAL DE AGUDOS

DR. COSME ARGERICH

Pi y Margall 750 - C.P. C1155AHD



4121-0700/0800 int.: 2742 • 4121-0816 (Dirección)



Colectivos: 4, 20, 29, 33, 53, 54, 64, 86, 93, 129, 130, 143, 152, 159, 168, 186

SERVICIO DE SALUD MENTAL

Jefe: Dra. Silvia Pujol

Planta Baja, consultorios 1 a 5 y consultorio 12

Tel: 4121-0742/0743/0735 (Violencia Familiar)

CONSULTORIOS EXTERNOS

Admisión

Coordinadora: Lic. Marina Luis. Lunes a Viernes de 9 a 11 horas

Adultos

Coordinadora: Lic. Mirta Perborell

Atención: Lunes a Viernes de 8 a 13 horas

Admisión: Lunes, Martes, Miércoles y Viernes 8:30 horas

Niños

Coordinadora: Lic. Ana María Fernández

Atención: Lunes a Viernes de 8 a 13 horas

Admisión: Martes 9 horas

Adolescentes (de 12 a 20 años)

Coordinadora: Lic. Stella Maris Esparis

Atención: Lunes a Viernes de 8.30 a 13 horas

Admisión: Miércoles y Jueves 9 horas

Adultos Mayores y Trastornos Neurocognitivos

Coordinadora: Lic. Verónica Vidra

Atención:

a) psicoterapia individual

b) evaluación neurocognitiva (Miércoles de 8 a 13.30 horas)

c) grupos de socialización (Jueves de 14 a 16 horas)

d) taller de estimulación cognitiva (Viernes de 10.30 a 12 horas)

Psiquiatría

Coordinador: Dr. José Luis Lucchesi

Atención: Lunes, Miércoles y Viernes de 9 a 11 horas

Equipo de Pareja y Familia

Coordinadora: Lic. Laura Vidal

Atención: Lunes de 8 a 12 horas. Martes de 13 a 18 horas.

Jueves de 8.30 a 15 horas. Viernes de 8.30 a 12.30 horas

Violencia Familiar

Coordinadora: Lic. Estela Reyes

Admisión: Lunes 14 horas

Atención: Lunes a Viernes de 9 a 12 horas

Trastornos de la Alimentación y Cirugía Bariátrica

Coordinadoras: Dra. Florencia Ramírez

Atención: 2° y 4° lunes de cada mes 16 horas

Trasplantes Hepático, Renal y Cardíaco

Coordinador: Lic. Daniel Merino

Interconsulta en Internación

Coordinador general: Lic. Sergio Soler (se realizan a pedido del médico o del paciente internado)

Asistencia e Investigación en Psicopatología

Coordinadora: Lic. Susana Frigerio

Atención: Lunes, Miércoles y Viernes de 10 a 11 horas

Asistencia en adicciones

Coordinador: Lic. Víctor Calvete

Admisión: Lunes, Miércoles y Viernes de 9 a 11 horas

PROMOCIÓN Y PREVENCIÓN

Tabaquismo

Coordinadoras: Lic. Mabel Kurchin

Atención: Miércoles de 12 a 13 horas

1) grupo de motivación: Martes de 11 a 13 horas. 3 reuniones

2) grupos de cesación: Lunes y Viernes de 14 a 16 horas. 10 reuniones

3) grupo de seguimiento: Viernes a las 13 horas

Grupos de Resocialización y Seguimiento

Coordinadores: Lic. Betina Macagno, Dra. Odilia Menotti, Dr. José Luis Luchéis

DOCENCIA E INVESTIGACIÓN

Coordinadora: Lic. Judith Ben David



HOSPITAL INTERDISCIPLINARIO PSICOASISTENCIAL

DR. JOSE T. BORDA

Ramón Carrillo 375 - C.P. (C1275AHG)



Tel.: 4305-6485 (Dirección) • 4304-1264 (Docencia)
4305-6666 (Guardia) • 4304-6365.



Colectivos: 20, 25, 45, 79, 95, 100, 134, 148, 154

Director: Dr. Miguel Ángel Materazzi

Director Asistente de Atención Psiquiátrica: Dr. Raúl María Kotrba

Director Asistente de Atención Médica: a/c Dr. Alfonso Carofile

Director Asistente de Atención Clínico-Quirúrgica: Dra. Cristina Volmer

Subdirector Administrativo Contable: Sr. Roberto L. Romero

MODALIDADES DE PRESTACIÓN

Guardia, Consultorios Externos, Internación, Hospital de Día, Prevención, Promoción y Rehabilitación

Servicio de Auditoría Médica: Dra. Marta Sepich

UNIDAD DE GUARDIA

Guardia: 4305-6666

Coordinador General: a/c Dr. Alejandro Jorge

Coordinadores de Guardia Médica

Lunes: Dr. Guillermo Villalobos

Martes: Dr. Alejandro Jorge

Miércoles: Dr. Agustín Martínez

Jueves: Dra. Irene Milius

Viernes: Dra. Griselda Rossitto

Sábado: Dr. Jorge Mater

Domingo: Dr. Carlos Álvarez

Servicio de Admisión: a/c Dr. Gerardo Fasolino

CONSULTORIOS EXTERNOS

Tel.: 4304-5498

Jefe de Servicios de Consultorios Externos:

Dr. Aníbal Goldchuk

Equipo de Admisión

Coordinadora: Lic. Daniel Cópola

Atención: Lunes a Viernes de 8 a 11 horas

Pre-admisión: Lunes a Viernes de 8.30 a 10.30 horas y de 13 a 15 horas

Equipo de Psicoterapia Individual

Coordinador: Lic. Fernanda Tezón

Equipo de Psicoterapia Familiar

Coordinadora: Lic. Alejandra Solcosqui

Equipo de Drogadependencia

Lic. Fernanda Tezón

Equipo de Clínica Psiquiátrica y Psicofármacos

Coordinador: Dr. Aníbal Goldchuk

Atención: Lunes a Viernes de 8 a 13 horas

INTERNACIÓN

Jefe de Departamento de Internación Psiquiátrica N° 1

Dr. Jorge César Uva

Servicios

N° 1 Jefe de Servicio: Dra. Adriana Portas

N° 5 Jefe de Servicio: Dr. Ricardo Risso

N° 6 Jefe de Servicio (Resocialización): Dra. Marina Gómez Prieto

N° 10 Jefe de Servicio: Dra. Lucía Quiroga

TCP I: Juan Verduci

Asistencia Primaria: Dra. Liliana Avigo

Jefe de Departamento de Internación Psiquiátrica N° 2

a/c Dr. Alfredo Osuna

Servicios:

Asistencia Primaria II: Dr. Alfredo Osuna

Terapia Regular A-202: Dra. Norma Di Lorenzo

Terapia Regular A-201: Dra. María Cristina De Marco

Terapia Regular A-203: Dr. Carlos Passarello

Terapia Regular A-204: Dra. Lina Presas

Terapia Regular A-205: a/c interino Dr. Salvatore

Jefe de Departamento de Internación Psiquiátrica N° 3

a/c Dr. Lucio Mastrandrea

Servicios

TCP I (Mujeres): Dr. José M. Ferretti

TCP (A): Dr. Alberto Gadea

Servicio de Trastornos de la Alimentación: Dr. Humberto Persano

Terapia Regular A-302: a/c Dra. Juliana Virginillo

Terapia Regular A-301: Dr. Rodolfo Fischer

Asistencia Primaria N° 3: Dra. Liliana Portnoy

Jefe de Departamento de Internación Psiquiátrica N° 4

Dra. María Nieves Minervini

Servicios

Terapia Regular B-1: Dr. Norberto Conti

Terapia Regular B-2: a/c Dr. Guillermo Honig

Terapia Regular B-3 (Resocialización): Lic. María C. Gartland

Terapia Regular B-4: a/c Dr. Alfredo Nolasco

Jefe de Departamento de Internación Psiquiátrica N° 5

a/c Dr. Ricardo Picasso

Servicios: N° 14/22: a/c interino Dr. Gustavo Marochi

Terapia Regular C-2: a/c Dr. Rodolfo Méndez

Terapia Regular C-4: Dr. Luis Sobre-Casas

Terapia Regular C-3: Dr. Ricardo Picasso

Terapia Regular C-5: Dr. Daniel Camarero

Terapia Regular C-1: Dr. Luis Nudelman

N° 24: a/c Dra. Adriana García Monti

HOSPITAL DE DÍA

Jefe de Servicio de Hospital de Día: Dr. Lucio Mastrandrea

Jefe de Sección: Dr. Javier O. Cabello

Admisión: Lunes, Martes y Miércoles de 8.30 a 11 horas

Atención: Lunes a Viernes de 8.30 a 16.30 horas

Servicio Hospital de Noche: Lic. María Teresa Quartino**PROMOCIÓN Y PREVENCIÓN**

Jefe de Departamento de Área Programática y Atención Ambulatoria:

Dr. Julio C. Cupeta

Centro de Investigaciones Psicopatológicas Asociadas al Retrovirus

(C.I.P.A.R) - 4305-1171

Jefe de Servicio: Dr. González Blanco

Comité de S.I.D.A.

Coordinadora: Dra. Adriana Portas

Jefa de Servicio Orientación Vocacional y Psicodiagnóstico:

a/c Lic. Ana María Sendon

Atención: Lunes a Viernes de 8 a 12 horas

Grupo de Recreación y Talleres Creativos (Frente de Artistas)

Coordinador: Sr. Alberto Sava

Atención: Lunes a Viernes de 12 a 18 horas

Centro Cultural: Prof. Carlos Martínez Pampin

Servicio Acción Social y Prevención Comunitaria: Lic. Renée Moro

REHABILITACIÓN

Jefe de Departamento de Rehabilitación: Dr. Aldo Imbriano

Servicios:

Servicio N° 59: Psicología Social

Lic. Alfonso Gutiérrez Reto

Servicio de Terapia Ocupacional:

T.O. Sara Daneri

Servicio de Trabajo Corporal: Dr. Daniel Zappia

Servicio de Atención Psicológica en Esp. Compartidos: Lic. J. Valenzuela

Coordinador Musicoterapia: M.T. Mario Ramírez

Servicio de Psicología Clínica: Lic. José Grandinetti

Centro de Investigaciones Psicológicas y Psicoanalíticas: Lic. José Grandinetti

Departamento de Servicio Social: Lic. Florencia Vara

Departamento de Enfermería: Lic. Silvana Villarreal y Julio García

Departamento de Estadística: Sr. Rafael Acevedo

Servicio de Medicina Legal:

a/c interino Dra. Ana María Arias

Servicio N° 9 (Cátedra): Dr. Jorge Bosero

Servicio de Observación y Evaluación S.O.E.: Dr. Roberto García Novarini

DEPARTAMENTO DE DOCENCIA E INVESTIGACIÓN

Servicio de Docencia: Dr. Néstor Stingo

Servicio de investigación: Dr. Néstor Estévez

DIRECCIÓN ASISTENCIA ÁREA CLÍNICO QUIRÚRGICA

Tel.: 4304-1171 • Dra. María Cristina Volmer

Departamento Clínico Quirúrgico: a/c Dr. Carlos Larroca

Servicio de Neurofísica: Dr. Carlos Larroca

Odontología: Dr. Osvaldo Sánchez

Farmacia

Tel.: 4305-2042 • Farm. Alicia Bracco

Serv. N° 40 Clínica Médica

Tel.: 4304-1171 • Dr. Javier Álvarez

Serv. N° 45 Anatomía Patológica

Tel.: 4304-1264 • Dra. Elvia Moyano

Serv. N° 33 Cirugía

Tel.: 4304-2849 • Dr. F. Moritán García

Serv. N° 46 Laboratorio de Análisis Clínicos

Tel.: 4304-4304 int. 34 • Bioq. Osvaldo Maldonado

Serv. ex 24: Enfermería Infecciosa

Tel.: 4304-1171-int. 2 • Dr. Juan González Blanco

Serv. N° 16 Neurología

Dr. Jorge Ure



**HOSPITAL GENERAL DE AGUDOS
DR. CARLOS DURAND**

Av. Díaz Vélez 5044 - C.P. (C1405DCS)



Tel: 4982-5555 Int. 439 • 4982-5655 (Conmutador)
4982-1050 • 4981-2670



Colectivos: 15, 36, 42, 55, 65, 92, 99, 105, 112, 124, 135, 141, 146

SERVICIO DE SALUD MENTAL

Pabellón Romano P.B.

Jefe: Dra. María Ester Strada

CONSULTORIOS EXTERNOS

Adultos

Coordinadoras: Lic. Ángela Cervini

Dra. Dolores Míguez

Atención: Lunes a Viernes de 8 a 13 horas

Admisión: Lunes, Miércoles y Viernes de 8 a 11 horas

Niños

Coordinadora: Lic. Renée Tula

Atención: Lunes a Viernes de 8 a 13 horas

Admisión: Martes 8 horas

Adolescentes

Coordinadora: Lic. Mirta Sánchez

Atención: Lunes a Viernes de 8.30 a 13 horas

Admisión: 1º y 3º jueves del mes, 8 horas, con turno que se solicita de Lunes a Viernes de 8 a 12 horas

Adultos Mayores

Coordinadora: Lic. Telma Amestoy

Atención: Lunes a Viernes de 8 a 12 horas

Admisión: Lunes y Viernes de 8 a 10 horas

Equipo de Pareja y Familia

Coordinadora: Lic. Gloria Scharovsky

Atención: Lunes a Viernes de 8 a 12 horas

Admisión: Miércoles de 8.30 a 10 horas

Violencia Familiar

Coordinadora: Lic. María Ester Freddolino

Admisión: Lunes 14 horas

Atención: Lunes y Martes de 14 a 17 horas. Miércoles de 8 a 13 horas.

Jueves de 8 a 12 horas

Coordinador: Lic. Eduardo Licandro

Admisión: Pabellón Herrera Vega 2º Piso – Martes y Jueves de 9.30 a 11.30 horas

Atención: Lunes y Martes de 14 a 18 horas. Miércoles y Jueves de 8 a 13 horas

Trastornos de la Alimentación

Coordinadoras: Lic. Alicia Marengo – Lic. María Teresa Panzitta

Admisión: Martes 9.30 horas, con turno

Atención: Lunes a Viernes de 8 a 13 horas

Psicopedagogía

Coordinadora: Lic. Ester Krengel

Admisión: Martes 8 horas

Atención: Lunes, Martes, Jueves y Viernes de 8 a 12 horas

Orientación Vocacional

Coordinadora: Lic. Irene Posternak

Admisión: 1º y 3º jueves de cada mes, 8.30 horas

Púberes, adolescentes y adultos

Trastornos Generalizados del Desarrollo Infantil

Coordinador: Lic. Jorge Casarella

Admisión: Miércoles 8.30 horas

Equipo de Interconsulta

Adultos: Coordinadoras: Lic. María Cristina Donghi - Dra. Rosa Di Chiazza

Infanto-Juvenil: Coordinadora: Lic. Renée Tula

Psicosomática: Coordinador: Lic. Ricardo López Alfonsino

Admisión: por Admisión Adultos. Solicitar turno Lunes a Viernes de 8 a 11.30 horas

Atención: Lunes a Viernes de 8 a 12 horas

PROMOCIÓN Y PREVENCIÓN**Psicoprofilaxis Quirúrgica**

Coordinadora: Lic. Ada Santiso

Atención: según demanda interna

Atención: Lunes a viernes de 8 a 12 horas

Grupo de Cesación Tabáquica

Coordinadoras: Lic. Angela Cervini – Lic. Mirta Miraglio

Atención: Miércoles de 10.30 a 11.30 horas

Docencia e Investigación

Coordinadoras: Dra. Susana Rodríguez del Sel y Lic. Marta Rúgolo



HOSPITAL DE NIÑOS DR. PEDRO DE ELIZALDE

Av. Montes de Oca 40 - C.P. (C1270AAN)



Tel: 4307-7491/5842/4989 (int. 3029/3030)



Colectivos: 4, 9, 10, 12, 17, 24, 28, 39, 45, 46, 51, 53, 60, 61, 62, 65, 67, 70, 74, 77, 79, 91, 97, 98, 100, 102, 129, 133, 143, 154, 186

SERVICIO DE SALUD MENTAL

Jefe: Dra. Susana Sarubbi

MODALIDADES DE PRESTACIÓN

Consultorios Externos, Promoción y Prevención, Guardia Psiquiátrica y Psicológica

CONSULTORIOS EXTERNOS

Horario General de Atención: Lunes a Viernes de 8 a 18 horas

Edad: hasta 18 años

Admisión: Lunes a Viernes de 8 a 12 horas

MODALIDADES TERAPÉUTICAS

Individual y Grupal

Familiar: Referente: Lic. N. Dattoli

Pre-escolar

Escolares

Adolescencia

Trastorno de la Conducta Alimentaria

Coordinadora: Dra. Susana Sarubbi

Referente: Lic. A. Fedoronzuk

Estimulación Temprana (hasta 3 años)

Referente: Dra. A. Ingratta

Psicopedagogía

Referente: Lic. A. Hontalvilla

Diagnóstico Neuropsicológico: ADHD

Referente: Lic. Bertinat

Terapia Asistida con Animales

Referente: Lic. A. Lorena

Grupos para Niños y Adolescentes y Grupos de Padres

Trastornos Generalizados del Desarrollo

- Psicosis
- Trastornos de la Conducta Alimentaria
- Trastornos Somatomorfos
- Trastornos del Aprendizaje
- Trastornos por Déficit Atencional y del Comportamiento
- Trastornos Disociales y Disocial de la Personalidad
- Trastornos del Estado de Ánimo
- Trastorno de Ansiedad
- Trastorno Reactivo de la Vinculación de la Infancia o Niñez y Adolescencia
- Trastorno de la Comunicación

Talleres de Prevención del Trauma

Coordinadora: Adriana Ingratta

Musicoterapia

Referente: Lic. Pierini

Vivero y Huerta (internos y pacientes del Hospital)

Referente: Lic. Gerecitano

Interconsulta (Intrahospitalaria)

Referente: Lic. S. Álvarez

PREVENCIÓN Y PROMOCIÓN

Prevención en Drogadependencia

Orientación: Lic. J. Pose

Sala de Juegos

Referente: Lic. P. González

UNIDAD DE VIOLENCIA FAMILIAR

Tel.; 4307-5269 - Jefe: Dr. Norberto Garrote

CONSULTORIOS EXTERNOS

Admisión: Lunes a Jueves de 8.30 a 9.30 horas

Atención: Lunes a Viernes de 8 a 14 horas

La unidad realiza diagnósticos y tratamientos de Maltrato Físico, Negligencia y Abuso Sexual Infanto-juvenil

Prestaciones

- Diagnóstico situacional de interacción familiar
- Psicoterapias individuales
- Psicoterapias vinculares
- Psicoterapias de parejas
- Psicoterapias familiares
- Grupo de crianza
- Grupo de padres de niños maltratados
- Grupo de niños y adolescentes abusados sexualmente
- Grupo de niños y adolescentes abusadores
- Grupo de padres de niños y adolescentes abusados sexualmente

Equipo profesional

- Coordinadora Asistencial: Lic. Elda Irungaray
- Coordinador Interconsulta: Dr. Javier Indart de Arza
- Coordinadora Social: Lic. Ana María Puentes
- Coordinador Pediátrico: Dr. Javier Indart de Arza
- Coordinadores Docentes: Dr. Norberto Garrote, Dr. Javier Indart de Arza, Lic. Elda Irungaray y Lic. Ana María Puentes



HOSPITAL GENERAL DE AGUDOS

DR. JUAN A. FERNÁNDEZ

Cerviño 3356 - C.P. (C1425AGP)



Tel: 4808-2600 Int. 2220



Colectivos: 10, 37, 38, 41, 59, 60, 67, 92, 93, 95, 98, 102, 110, 128, 130

UNIDAD DE GUARDIA

(Dpto. de Urgencias)

Tel.: 4808-2600

Jefe del Dpto. de Urgencias: Dr. Ibarra Puente

SERVICIO DE SALUD MENTAL

Jefa: a/c Dra. María Josefina Puszkár

MODALIDADES DE PRESTACIÓN

Consultorios Externos, Interconsulta, Guardia
(dependiente del Departamento de Urgencias)

CONSULTORIOS EXTERNOS

Atención: de 8 a 18 horas. Jefa a/c Dr. María Josefina Puszkár

Responsables de asistencia**Adultos**

Turno mañana: Staff rotante

Turno tarde: Asistencia programada

Admisión: Lunes a Viernes 8 horas

Infanto-Juvenil - Niños

Coordinadora: Lic. Silvia Serrao

Admisión: Lunes y Jueves 9 horas

Infanto-Juvenil - Adolescentes

Coordinadora: Lic. Eugenia Vila

Admisión: Martes, Jueves y Viernes 8 horas

Trastornos de la Alimentación

Coordinador: Lic. José Luis Martínez

Admisión: Lunes 8 horas

Grupo de Tercera Edad y Adultos Mayores

Coordinador: Lic. Lambruschini

Grupos Emergentes de otros Servicios:

Grupo de Pacientes

Grupo de Familiares

(Para Pacientes en Tratamiento Oncológico).

Coordinadora: Lic. Graciela Suárez

INTERCONSULTA

Clínica Médica

Coordinador primer piso: Dr. Julio Del Longo

Coordinador tercer piso: Dr. Maximiliano Luna

Cirugía

Coordinadora: Dra. Patricia Ortega

Ginecología y Obstetricia

Coordinadoras: Dra. Rosario Pierri - Lic. Ana Cigarroa

Pediatría

Coordinadora: Lic. Ana Cristiano

UCO

Coordinador: Dr. Oscar Cejas

UTI-UTIM

Coordinadora: Dra. Josefina Puszkas

Traumatología y Quemados

Coordinadora: Dra. Clara Quiroz

Neurocirugía:

Coordinador: Dr. Mario Ferro

Oncología:

Coordinadora: Lic. Graciela Suárez

Psicopedagogía (Área Programática)

Coordinadora: Lic. Nora Vázquez

DOCENCIA E INVESTIGACIÓN

Coordinadora: Lic. Laura Milano



HOSPITAL DE REHABILITACIÓN RESPIRATORIA

MARÍA FERRER

Finochietto 849 - C.P.(C1272AAA)



Tel: 4307-1445/7474/2699 Int. 124 • Fax: 4307-6738/6777



Colectivos: 4, 9, 10, 12, 17, 22, 24, 28, 29, 39, 46, 51, 53, 61, 62, 65, 70, 74, 77, 86, 93, 143, 168, 186

SERVICIO DE SALUD MENTAL: Jefa: Dra. Verónica Gaspar

MODALIDADES DE PRESTACIÓN

Consultorios, Interconsultas, Prevención, Rehabilitación (Este Servicio sólo atiende pacientes del Hospital)

CONSULTORIOS EXTERNOS

Pacientes con patologías respiratorias

Admisión: Lunes a Viernes, mañana y tarde

Adultos, Adolescentes y Niños

Adicciones/VIH-Sida

Coordinadora: Dra. Verónica Gaspar

Interconsulta en Guardia e Internación

Coordinador: Lic. Jorge Maldonado

REHABILITACIÓN

Grupo de Reflexión para Pacientes Respiratorios Graves

Coordinadores: Dra. Verónica Gaspar y Lic. Jorge Maldonado



HOSPITAL DE PEDIATRÍA

DR. J. P. GARRAHAN

Combate de Los Pozos 1881 - C.P.(C1272AAM)



Tel: 4308-4300 (Conmutador) Int. 1329



Colectivos: 6, 12, 23, 37, 50, 53, 84, 96, 126, 150, 151, 168 (R 90)

SERVICIO DE SALUD MENTAL

Jefe: Dr. David Pattin

MODALIDADES DE PRESTACIÓN

Este Servicio atiende sólo la demanda interna del Hospital

Médicos Principales

Dr. Pedro Kestelman

Dra. Liliana Ongaro

Dra. Cécica Menéndez

Psicóloga Principal: Lic. Griselda Splivalo

Médicos Asistentes

Dra. Nora Pérez - Dra. Alejandra Bordato - Dra. Lucía Salvia - Dra. Mariana Treibel

Psicólogas Asistentes

Lic. Nora Fridman - Lic. Débora Farberman - Lic. M. José Ferrea - Lic. Eduviges Norton



HOSPITAL GENERAL DE NIÑOS

DR. RICARDO GUTIÉRREZ

Sánchez de Bustamante 1399 - C.P.(C1425DUA)



Tel: (Conmutador) 4962-9247/48 Int. 288/289



Colectivos: 12, 29, 39, 64, 68, 92, 109, 111, 128, 152, 188

UNIDAD DE SALUD MENTAL

Tel.: 4966-1666

Jefe: Dr. Gustavo Finvarb

UNIDAD DE GUARDIA

Tel.: 4962-9232

Jefe del Departamento de Urgencia: Dr. Jorge Fiorentino

Guardia psiquiátrica y psicológica de niños y adolescentes hasta 18 años, todo el año

CONSULTORIOS EXTERNOS

Área hasta 5 años (primera infancia)

Coordinadora: Lic. Graciela Cerrutti

Admisión: Jueves 8 horas

Atención: Lunes a Viernes de 8 a 16 horas

Lugar: 3° piso

Área de 6 a 9 años (latencia)

Coordinadora: Lic. Mariel Franceschi

Admisión: Martes 8 horas

Atención: Lunes a Viernes de 8 a 16 horas Lugar: 3° piso

Dispositivo para Niños con Trastornos de la Estructuración Subjetiva

Coordinadora Lic. Claudia Kozicki

Admisión: Jueves de 8 a 12 horas

Área de 10 a 12 años (pubertad)

Coordinadora: Lic. Cristina Gay

Admisión: Martes 8 horas

Atención: Lunes a Viernes de 8 a 16 horas

Lugar: Pabellón Gómez - 2° piso - Int. 362

Área de 12 a 18 años (adolescencia)

Coordinadora: Lic. Susana Toporosi

Admisión: Lunes, Martes, Miércoles y Viernes 8 horas

Atención: Lunes, Martes, Miércoles y Viernes de 8 a 16 horas

Lugar: Pabellón L - 1° piso - Int. 346

Grupo de Trastornos Alimentarios

Coordinadores: Dra. Diana Pasqualini (Clínica) - Lic. Susana Toporosi (Psicóloga)

Dra. Ana Bonsignore (Internación - Unidad 5) - Lic. Tomás Haas (Hospital de Día)

Dispositivo para Niños con Trastornos Graves del Desarrollo

Coordinadoras: Dra. Patricia García - Dra. Inés Alfieri

Admisión: Jueves 8 horas

Lugar: 3° piso

Equipo de Psicopedagogía

Coordinadora: Lic. Marta Caballero

Atención: Lunes a Viernes de 8 a 13 horas

Equipo de Musicoterapia

Coordinadora: MT. Luciana Licastro

ÁREAS DE DEMANDA INTERNA

Área Internación

Coordinadora: Dra. Mónica Zac
Lugar: Unidad 5 (Clínica) Int. 367

Área Interconsulta

Coordinadora: Dra. Nuria Stepansky

Área Hospital de Día

Coordinador: Lic. Tomás Haas
Admisión: Lunes y Miércoles (pedir turno al 4964-3623)
Atención: Lunes a Viernes de 9 a 12.30 horas
Lugar: Unidad 5 (posterior) 1° piso

Área Sala de Juegos Terapéuticos

Coordinadora: Lic. Silvia Villanueva
Atención: Lunes a Viernes de 9 a 12 horas
Lugar: Pabellón Gómez – 2° piso – Int. 111

Área de Neurociencia, Psiquiatría y Psicofármacos

Coordinador: Dr. Gustavo Finvarb

SECTOR INVESTIGACIÓN

Coordinador: Dr. Jorge Blidner

SECTOR DOCENCIA

Comité de Bioética

Representante: Dra. Nuria Stepansky

Comité de Maltrato y Niño en Riesgo

Representantes: Dra. Patricia García - Lic. Ana González y Asistente Social
Lic. Graciela Diéguez

Comité de Docencia e Investigación

Dra. Eva Silberberg
Coordinadora Residencia: Dra. Eva Silberberg
Instructor de Concurrentes: Dra. Mónica Zac y Lic. Silvia Villanueva



**INSTITUTO DE REHABILITACION
PSICOFÍSICA (I.R.E.P.)**
Echeverría 955 - C.P. (C1428DQG)



Tel: 4706-2218/19/24/28 - Int. 117



Colectivos: 28, 42, 107, 130, 160

SERVICIO DE SALUD MENTAL

Jefa: Lic. María del Rosario Gómez

MODALIDADES DE PRESTACIÓN

Consultorios Externos (atención exclusiva de Pacientes Discapacitados Motores)

CONSULTORIOS EXTERNOS

Adultos

Coordinadora: Lic. Patricia Costa

Atención: Lunes a Viernes de 8 a 16 horas

Niños

Coordinadora: Lic. Silvia Bozzo

Atención: Lunes a Viernes de 8 a 16 horas

Adolescentes

Coordinadora: Lic. María del Carmen Solano

Atención: Lunes a Viernes de 8 a 16 horas

Interconsulta

Coordinadora: Lic. María del Rosario Gómez

Violencia Familiar

Coordinadora: Lic. María del Rosario Gómez (Efector de la Red de Violencia)

SERVICIO DE PSICOPEDAGOGÍA

Atención Psicopedagógica de Pacientes Discapacitados Motores: Niños, Adolescentes y Adultos.

Jefa: Lic. María Cristina Blanco

Atención: Lunes a Viernes de 7 a 15 horas. (Int.151)



**HOSPITAL OFTALMOLÓGICO
DR. PEDRO LAGLEYZE**

Av. Juan B Justo 4151 - C.P.(C.1416DJI)



Tel.: 4581-0645/7766 • 4582-1278/8235 (Int.124)



Colectivos: 24, 34, 57, 105, 109, 110, 135, 146, 162, 166

SERVICIO DE SALUD MENTAL

Jefa: Lic. Sara Rosenkranz

MODALIDADES DE PRESTACIÓN

Consultorios Externos, Prevención

CONSULTORIOS EXTERNOS

Psicodiagnóstico y Orientación Psicológica a Pacientes que padecen Oculopatías
Entrevistas Operativas (pacientes y grupo familiar)

INTERCONSULTA

Interconsulta en Sala, Psicoprofilaxis Quirúrgica, Terapia de Apoyo
Coordinadora: Lic. Sara Rosenkranz

Atención Pacientes Internados

Coordinadora: Lic. Mónica Lucas

Atención: Lunes a Viernes de 8 a 15 horas

PREVENCIÓN

Psicoprofilaxis Quirúrgica



**HOSPITAL DE ONCOLOGÍA
MARIE CURIE**

Av. Patricias Argentinas 750 - C.P. (C1405BWU)



Tel.: 4982-1731 (Conmutador)



Colectivos: 15, 36, 42, 52, 65, 71, 92, 99, 105, 112, 124, 141, 146

SERVICIO DE SALUD MENTAL: Jefa: Dra. Viviana Sala

Tel.: 4983-7406

MODALIDADES DE PRESTACIÓN

Consultorios Externos, Prevención y Rehabilitación. Este servicio atiende Pacientes Adultos con Patología Oncológica o Lesiones Precancerosas. Pueden concurrir también Pacientes que se traten en Servicios de otros Hospitales o derivados desde otros Centros Asistenciales.

CONSULTORIOS EXTERNOS

Admisión General: Dra. Viviana Sala

Atención: Lunes a Viernes de 8.30 a 12 horas

Interconsultas - Sala de Internación

Coordinador: Dr. Vladimir Cordero

Atención: Lunes a Viernes de 9 a 12 horas

PREVENCIÓN

Psicoprofilaxis Quirúrgica de Quimioterapia y Radioterapia

Admisiones: Lic. Gabriela Rosenblat - Lic. Pedro Maza

Admisión: Lunes a Viernes de 8 a 12 horas

Atención: Lunes a Viernes de 8.30 a 12 horas

Grupo de Familiares de Pacientes Oncológicos

Coordinadores: Lic. Ana Rolón - Lic. Ana María Rinaldi



HOSPITAL

DR. BRAULIO A. MOYANO

Brandsen 2570 - C.P. (C1287ABJ)



Tel.: 4301-3655/59 (Conmutador)



Colectivos: 25, 45, 46, 59, 79, 95, 100, 134



Subte: Línea C (Constitución)



Tren: Gral. Roca (Constitución)

Director: Dr. Jorge Cafferata

Subdirector Médico: Dr. Juan Ignacio Varela

Director Asistente Área Clínico-Quirúrgica de Diagnóstico y Tratamiento:

Dr. José Felipe Niero

Directora General de Recursos Desconcentrados: Lic. Luisa Gavechesky

Directora Administrativa Contable: Sra. Aída Grasso

Jefes de Departamentos de la Dirección

Dpto. de Agudos, Ambulatorios y Servicio Social: Dr. Faustino Arámbulo
Dpto. de Docencia e Investigación: Prof. Dr. Alberto Monchablon Espinoza
Dpto. de Terapia Mediano y Largo Plazo: Dra. Susana Caruso
Dpto. de Agudos y Ambulatorios: Dr. Pablo Berrettoni
Dpto. de Psicología: Lic. Susana Echeverría
Dpto. de Servicios Complementarios: Dr. Jaime Fernando Rostica

Jefes de Departamentos de Área

Dpto. de Alimentación (Interina): Lic. Norma Monfardini
Dpto. de Enfermería: Enf. Ana María Insúa
Dpto. de Servicio Social: Lic. Stella Marís Ferriolo
Dpto. de Mantenimiento (Interino): Sr. Román García
Dpto. de Servicios Generales: a/c Sr. Luis Alberto Banegas

MODALIDADES DE PRESTACIÓN

Guardia, Consultorios Externos, Internación Agudos, Mediano, Corto Tratamiento; Hospital de Día, Hospital de Noche, Promoción, Resocialización, Rehabilitación, (en todas las áreas se trabaja desde el ingreso del paciente con Terapia Ocupacional y Musicoterapia).

UNIDAD DE GUARDIA

Jefa: a/c Dra. Teresita Agostino
Atención: las 24 horas
Coordinadores de Guardia
Lunes: a/c Dr. Luis Mazarella
Martes: a/c Dr. Eduardo Gigena
Miércoles: a/c Dr. Gustavo Lantella
Jueves: Dr. Mariano Outes
Viernes: Dr. Ricardo Bulgaroni
Sábado: Dra. Silvia Raiden
Domingo: Dra. Bibiana Dixon

CONSULTORIOS EXTERNOS

Jefa: Dra. Lucía Raczkowsky
Atención: Lunes a Viernes de 8 a 18 horas y Sábados de 8 a 12 horas

Terapia Adolescentes

Coordinadoras: Dra. Lucía Raczkowsky - Dra. María Donatelli - Lic. Marina Trejo

Terapia Familiar

Coordinadora: Dra. Lucía Raczowsky - Lic. Silvia Casin

Violencia Familiar

Coordinadora: Dra. María E. Rivero y Lic. Lilia Arbeille de Marazi

Terapia Grupal

Coordinadoras: Lic. Martín Alomo - Lic. Myriam López

Orientación Vocacional

Coordinadora: Lic. Marina Trejo

Psicodiagnóstico

Coordinadoras: Dra. Susana Salsamendi - Lic. Susana Alfonso

Informática Médica

Coordinadores: Dr. Héctor Tambasco - Dra. Gabriela Martínez

Legal y Laboral

Coordinadores: Dra. María E. Núñez - Dr. Héctor Tambasco
Dra. María Donatelli

Grupo Ex combatientes de Malvinas

Coordinadora: Lic. Susana Alfonso

INTERNACIÓN

Servicio de Admisión

Jefe: Dr. Gustavo Castiglione
Internación máxima: 15 días

Servicio de Emergencia

Jefe: Dr. Luis Biganzoli
Internación máxima: 30 días

Internaciones de Corto Plazo

Jefe: a/c Dr. Serafín Villegas
Internación máxima: 90 días

Internaciones de Mediano Plazo

Pabellón Magnan

Jefe: Dr. Aldo Sacchi - Internación máxima: 180 días

INTERNACIONES DE LARGO PLAZO (MÁS DE 180 DÍAS)

Pabellón San Juan

Jefa: a/c Dra. Mabel Filipelli

Pabellón Riglos (P.B.)

Jefa: Dra. Gloria Matsubara

Pabellón Riglos (1° piso)

Jefa: Dra. Norma Derito

Psicología

Jefa: a designar

Pabellón Santa María

Jefe: Dr. Jorge Karstulovich

Pabellón Griessinger

Jefa: Dra. Mirta Chiaramello

Pabellón Pinel "A"

Jefa: Dra. Graciela Velásquez

Pabellón Pinel "B"

Jefa: Dra. Mónica Miranda

Pabellón Santa Rosa

Jefe: Dr. Luis Parral

Pabellón Tomasa Vélez Sarsfield (P.B.)

Jefe: Dr. Darío Rojas

Pabellón Tomasa Vélez Sarsfield (1° Piso)

Jefa: a/c Dra. Nora Slavich

Pabellón Tomasa Vélez Sarsfield (2° Piso)

Jefa: a/c Dra. Pilmayquén Kissling

Pabellón Tomasa Vélez Sarsfield (3° Piso)

Jefe: Dr. Martín Iglesias

Pabellón Bosch (1° Piso)

Jefe: Dr. Víctor Bertoli

Pabellón Bosch (2° Piso)

Jefe: Dr. Agustín Martín

Pabellón Geronto-Psiquiatría

Jefa: Dra. Elba Tornese

Centro de Investigaciones Cerebrales

Director: Dr. Juan Carlos Goldar

Mapeo Cerebral

Jefa: Dra. Susana Pereyra

Hospital de Día

Jefe: Dr. Claudio Bardoneschi

Atención: Lunes a Sábados de 8 a 16 horas

Hospital de Noche (Internación máxima: 180 días)

Jefa: Dra. Ana María Secchi

Atención: de 19 horas en adelante

Rehabilitación (Servicio de Rehabilitación)

Jefa: T.O. Silvia Varela

DEPARTAMENTO CLÍNICO QUIRURGICO

Para la atención de pacientes internadas, el Hospital cuenta con servicios clínicos quirúrgicos con sus distintas especialidades y presta atención a la Red de Servicios de Salud Mental.

Unidad Clínica Médica

Jefe: Dr. Antonio Naviera Gayoso

Atención: Jueves de 9 a 12 horas

Consulta clínica general, primera vez, seguimiento, orientación a especialidades

Sección Endocrinología

Coordinadora: Dra. Susana Nalda

Atención: Lunes de 9 a 12 horas

Valoración endocrinológica, diabetes, nutrición (estudios hormonales a realizar en otra institución)

Unidad Cardiología

Coordinador: Dr. Mario Cambi

Atención: Jueves de 9 a 12 horas

Valoración cardiológica con E.E.C.

Sección Dermatología

Coordinador: Dr. Enzo Costa

Atención: Miércoles de 13 a 16 horas

Consultas dermatológicas

Unidad Neurología

Jefe: Dr. Daniel Bravo

Atención: Jueves de 13 a 16 horas

Sección Oftalmología

Coordinador: Dr. José Asz Mordoqueo

Atención: Miércoles de 13 a 16 horas

Consultas oftalmológicas,
patologías no quirúrgicas

Unidad Cirugía General

Jefe: Dr. Carlos Serrot

Atención: Viernes de 13 a 16 horas

Consultas quirúrgicas, evaluación

Sección Traumatología

Jefe: Dr. Juan Szoko

Atención: Viernes de 13 a 16 horas

Consultas traumatológicas,
patologías no quirúrgicas

Unidad Ginecología

Jefe: Dr. Rubén Biganzoli

Atención: Miércoles de 13 a 16 horas

Consultas ginecológicas con PAP

Unidad Odontología

Jefe: Dr. Edmundo Suárez

Atención: Martes de 9 a 12 horas

Unidad Electroencefalografía

Mapeo Cerebral

Jefa: Dra. Susana Pereyra

Atención: Lunes a Viernes

Unidad Anatomía Patológica

Coordinador: Dr. Héctor Konopka

Unidad Radiología

Jefe: Dr. Carlos Pein

Atención: Lunes a Viernes

RX simples (tórax, óseas) a demanda de especialistas

Unidad Farmacia

Jefa: Dra. María del Carmen Diz

Unidad Laboratorio

Jefa: Dra. Delia Beraja



**HOSPITAL ESPECIALIZADO EN ENFERMEDADES INFECCIOSAS
FRANCISCO JAVIER MUÑIZ**

Uspallata 2272- C.P. (C1282AEN)



Tel.: 44304-2180/3380/2946 int. 250 • 4306-7822



Colectivos: 6, 9, 25, 28, 37, 46, 50, 59, 65, 91, 95, 118, 133, 134, 180

SERVICIO DE SALUD MENTAL

Jefe: a/c Dr. Eduardo Rizzuti

Coordinadora del Área de Psicología: Lic. Perla Cativa Tolosa

Este servicio atiende la demanda interna del Hospital

MODALIDADES DE PRESTACIÓN

Guardia, Consultorios Externos

UNIDAD DE GUARDIA: Guardia Psiquiátrica, todo el año

Guardias psiquiátricas

Lunes: Dr. Duranti

Martes: Dr. Francisco Buchwald

Miércoles: Dr. Jorge Mater

Jueves: Dr. Javier Buselli

Viernes: Dr. Eduardo Benítez

Sábado: Dr. Francisco Buchwald

Domingo: Dr. Héctor Eyzaguirre

CONSULTORIOS EXTERNOS

Atiende pacientes derivados por otros servicios del hospital y pacientes externados y sus familias.

Admisión: Lunes a Viernes de 8 a 13 horas

Atención: Lunes a Viernes de 8 a 13 horas

Infectología y Salud Sexual (Sexología - Salud Sexual - Violencia Sexual)

Coordinadora: Lic. Alicia Cortejarena

Dermatología y Coordinación Sida

Coordinadores: Lic. Perla Cativa Tolosa - Lic. María Laura Marban

Lic. Marisa Demayo

Sala 16

Coordinadora: Lic. Mercedes Gamboa

Alergia

Coordinadora: Lic. Gabriela Arena

Hepatología – Sala IV

Coordinadora: Lic. Elsa Cabrera Sánchez

Psiquiatría

Coordinador de Área: Dr. Eduardo Rizzuti

Psiquiatras: Dra. Liliana Campana y Dr. Enrique Bonazzi

Admisión: Lunes a Viernes de 8 a 12 horas

Interconsulta

Atención: Lunes a Viernes de 8 a 13 horas
y 14 a 18 horas

Coordinadores Asistenciales

Salas 1 y 2: Lic. Marisa Demayo

Sala 3: Lic. Horacio Mazzotti

Sala 4: Lic. Elsa Cabrera Sánchez

Salas 6 y 7: Lic. Perla Cativa Tolosa

Salas 5 y 9: Lic. Fernanda Abella

Sala 16: Lic. Mercedes Gamboa

Sala 17: Lic. Ana Silverio

Sala 18: Lic. Sandra Imbriano

Sala 20: Lic. Silvia Martínez

Sal 21: Lic. Carlos Arrieta

Pabellón Koch: Lic. Franca Perella y Lic. Aldo Imbriano

Abordaje grupal e individual

Área Infanto-Juvenil

Admisión: Lunes a Viernes de 9 a 11 horas

Coordinadores Asistenciales

Sala 29: Lic. Jorge Goldberg

Sala 29: Lic. Gabriela Arena

Sala 29: Lic. Mónica García, psicopedagoga

Sala 32: Lic. Elena Whet

Sala 32: Lic. Pablo Gerometa

Equipo de Psicodiagnóstico

Coordinadora: Lic. Mercedes Gamboa

PROMOCIÓN Y PREVENCIÓN

Grupo de encuentro de personas viviendo con VIH, "Convivir"

Acompañamiento, orientación y capacitación a personas que viven con el virus y a sus familiares y además llevan a cabo talleres en otras instituciones hospitalarias.

Miércoles y Jueves 11 horas - Sala N° 8

Coordinadora: Lic. Marisa Demayo

Grupo de Reflexión de Enfermería

Lugar y Fecha de Reuniones: Sala N° 20

Coordinadora: Lic. Elsa Cabrera Sánchez

Grupo de personas vinculadas con niños que viven y conviven con VIH-Sida

Lugar y fecha de reuniones: Sala N° 8 Jueves de 11 a 13 horas

(Autogestionado con supervisión del Servicio de Salud Mental)

DOCENCIA E INVESTIGACIÓN

Instructora de concurrentes: Lic. Ana Bordenave



**HOSPITAL GENERAL DE AGUDOS
DR. JOSÉ PENNA**

Av. Pedro Chutro 3380 - C.P. (C1437IYP)



Tel.: 4911-5555/7300 int. 288



6, 9, 28, 32, 75, 115, 128, 165

SERVICIO DE SALUD MENTAL

Jefe: Dr. Eduardo Moreno

MODALIDADES DE PRESTACIÓN

Prevención, Consultorios Externos

UNIDAD DE GUARDIA

Guardia psicológica, todo el año

CONSULTORIOS EXTERNOS

Adultos

Coordinador Psiquiatría: Dr. Mario Farao

Coordinadora Psicología: Lic. Lilian Beriso

Admisión: Lunes a Viernes de 8 a 11 horas

Atención: Lunes a Viernes de 8 a 12 horas

Niños

Coordinadora: Lic. Sandra Toriano

Admisión: Lunes a Viernes de 9 a 13 horas. (Solicitar turnos personal o telefónicamente)

Atención: Lunes a Viernes de 8 a 16 horas

Adolescencia

Coordinadora: Lic. Liliana Cattenazzi

Admisión: Viernes 8 horas - Atención: Lunes a Viernes de 8 a 16 horas

Adultos Mayores

Coordinadora: Lic. Liliana Feldman

Psicopedagogía

Coordinadora: Lic. Claudia Naveira

Admisión: Lunes de 11.30 a 13 horas

Atención: Lunes a Viernes de 10.30 a 17 horas

Interconsulta

Coordinador: Dr. Mario Farao

PREVENCIÓN Y PROMOCIÓN**Psicoprofilaxis Quirúrgica:**

Coordinadora: Lic. María del Carmen Mucci

Admisión: Martes y Jueves de 10 a 12 horas

Atención: Lunes a Viernes de 8 a 12 horas

Se realizan actividades de prevención y promoción de Salud Mental, mediante la modalidad de talleres. Consultar en el hospital, Area Programática o en Salud Mental Responde (4863-8888)

DOCENCIA E INVESTIGACIÓN

Instructora de Concurrentes

Adultos: Lic. Andrea Fernández y Lic. Lilian Beriso

Adolescentes: Lic. Liliana Cattenazzi

Niños: Lic. Laura Cantón

Psicopedagogía: Lic. Marcela Murolo



**HOSPITAL GENERAL DE AGUDOS
DR. PARMENIO PIÑERO**

Varela 1301 - C.P. (C1406ELA)



Tel.: 4631-8100 int. 1214



Colectivos: 7, 50, 76, 101, 107, 132

SERVICIO DE SALUD MENTAL

Tel: 4631-1352

Jefe: a/c Dr. Juan Dobón

MODALIDADES DE PRESTACIÓN

Guardia, Consultorios Externos, Internación (Sala de Hombres y de Mujeres), Prevención y Promoción

UNIDAD DE GUARDIA

Guardia Psiquiátrica y Psicología, todo el año

CONSULTORIOS EXTERNOS

Modalidades de tratamiento: consultorio externo de todos los grupos etáreos.

Pacientes adictos que puedan contenerse por consultorio externo.

Pacientes con síntomas bulímicos y anoréxicos.

El Servicio cuenta con un sistema de admisión centralizada que recibe todas las consultas que no sean de Guardia

Niños y Adolescentes: Lunes de 8 a 15 horas

Adultos: Martes 8 horas

Admisión

Coordinador: Dr. Juan Dobón

Adultos (Matutina)

Coordinadores: Dra. Arditi Rocha - Dra. Poirier - Lic. Roncoroni

Atención: Jueves de 8:30 a 12 horas

Adultos (Vespertina)

Coordinadora: Dra. Alejandra Bozzini

Riesgo

Enlace

Dra. Graciela Barón

Atención: Martes y Jueves de 8.30 a 12 horas

Toxicología - Trastornos Alimentarios

Lic. Vázquez Barrile

Atención: Martes y Jueves a las 8 horas

Familia - Pareja

Lic. Di Rienzo - Lic. Riopedre - Dra. Hirschfeld

Atención: Lunes de 8.30 a 12 horas

Niños

Lic. Adriana Abrego - Lic. Silvia Herlyn

Atención: Lunes 8.30 a 12 horas

Adolescentes

Lic. Viviana Mamone

Atención: Lunes de 8.30 a 12 horas

Psicopedagogía

Lic. Susana Céspedes - Atención: Lunes de 8.30 a 12 horas

Psicodiagnósticos Jurídicos

Lic. Saladino - Atención: Lunes de 8 a 10 horas

Grupos Terapéuticos

Dr. Serret - Atención: Lunes de 8.30 a 12 horas

P.A.C. Programa de Asistencia Clínica - Psicoanálisis-Psiquiatría

Lunes de 8.30 a 12 horas - Dra. Diana Campolongo - Dr. Fabián Allegro

Interconsulta: Coordinador: Lic. Claudia Pérez Magliola

Docencia y Residencia

Coordinador: Dr. Fabián Triskier

Sala de Internación Unidades N° 19 y 20

Jefe de División: Dr. Juan Dobón (a cargo de la Sala de Mujeres)

Jefa de División: Dra. Mónica Chan (a cargo de la Sala de Hombres)

PREVENCIÓN Y PROMOCIÓN

Se realizan actividades de promoción y prevención de la Salud Mental, mediante la modalidad de talleres. Consultar en el Hospital, Área Programática o en Salud Mental Responde: 4863-8888

**HOSPITAL GENERAL DE AGUDOS****DR. IGNACIO PIROVANO**

Monroe 3555 - C.P. (C1430EKC)



Tel.: 4541-2365



Colectivos: 19, 41, 67, 76, 107, 114, 133, 169

SERVICIO DE SALUD MENTAL

Jefe: a/c Dr. Luis Giménez

MODALIDAD DE PRESTACIÓN

Consultorios Externos, Promoción y Prevención

CONSULTORIOS EXTERNOS

Niños

Coordinadora: Lic. Ana Magliola
Admisión: Lunes, Martes y Viernes 8 horas
Atención: Lunes a Viernes por la tarde

Adultos

Coordinadora: Lic. Isabel Preiti
Admisión: Lunes, Martes y Viernes 8 horas
Atención: Lunes a Viernes de 8 a 13 horas

Prevención y Promoción de la Salud

Coordinadoras: Lic. Cristina González - Lic. Lucila Roldán
Admisión: Lunes, Martes y Viernes 8 horas

Grupos de Reflexión para Adultos Mayores

Equipo Interdisciplinario para Atención de Mujeres Climatéricas

Talleres de Educación para la Salud
Coordinadoras: María Lucila Roldán y María Cristina González

Talleres “El pucho... ¿y yo?”

Coordinadora: María Cristina González

Grupos de Mujeres “Vuelta a los 50”

Coordinadoras: María Lucila Roldán - María Cristina González

Educación y Trabajo

Coordinadoras: Lic. María del Carmen Lafauci - Lic. Mónica Herrera

- Orientación vocacional
- Grupos para el último año de escuela secundaria
- Reorientaciones
- Orientación laboral
- Grupos de reflexión para la búsqueda del primer empleo

Talleres de Estrategias y Técnicas de Estudio

Turno Mañana: Martes y Jueves de 8.30 a 12 horas
Turno Tarde: Lunes y Jueves de 14 a 17 horas

Grupos de Reflexión para Jóvenes que cursan el último año de carrera

Psicoterapia Individual

Coordinadora: Lic. Laura Bianchi

Atención: Lunes a Viernes de 8 a 13 horas

Psiquiatría

Coordinador: Dr. Luis A. Giménez

Atención: Lunes a Viernes de 8 a 13 horas

Psicoterapia de Pareja y Familia

Coordinadora: Lic. Luisa Gitman

Atención: Lunes, Miércoles y Viernes de 8 a 12 horas

Psicoterapia Adultos Mayores

Coordinadora: Dra. Marta Méndez

Admisión: Lunes, Martes y Viernes 8 horas

Atención: Martes de 13 a 16 horas y Viernes de 10 a 13 horas

Modalidades de Prestación:

Psicoterapia Individual

Psicoterapia Grupal y Talleres

Área Adolescentes, Adultos Jóvenes y Familia

Coordinadoras: Lic. Del Río - Lic. Mirta García

Admisión: Lunes, Martes y Viernes 8 horas

Violencia y Maltrato

Coordinadora: Lic. Estela Lizzo

Atención: Lunes a Viernes de 9 a 12 horas

Admisión: Lunes, Martes y Viernes 8 horas

Interconsulta

Coordinadora: Lic. Silvia Waistein

Atención: Lunes a Viernes de 8 a 13 horas

Psicodiagnósticos Judiciales

Coordinador: Dr. Luis Giménez

Atención: Lunes a Viernes de 8 a 12 horas

VIH-Sida

Detección y seguimiento de pacientes portadores de VIH

Grupos de portadores de VIH y grupos familiares

Anorexia y Bulimia

Coordinadores: Dra. Silvia Cook - Lic. Graciela Rodríguez Rey

Atención: Lunes a Viernes de 8 a 13 horas

PREVENCIÓN Y PROMOCIÓN

Programa de Salud Mental Barrial

Modalidad: Talleres y Grupos

Coordinador: Lic. Miguel Espeche

Admisión: Lunes 19 horas, Viernes 18.30 horas y Sábados 10.30 horas

Equipo de Promoción y Protección de la Salud Mental

Coordinadoras: Lic. María Lucila Roldán - Lic. María Cristina González



HOSPITAL DE QUEMADOS

Pedro Goyena 369 - C.P. (C1424BSD)



Tel.: 4923-3022/3022/3024



Colectivos: 25, 42, 53, 77, 88, 96, 97, 126, 155

SERVICIO DE SALUD MENTAL

Jefa: a/c Lic. Ercilia Elsa Aguerre

MODALIDAD DE PRESTACIÓN

Este Servicio sólo atiende pacientes del mismo hospital, en internaciones y en consultorios externos

CONSULTORIOS EXTERNOS

Adultos

Coordinadores: Lic. Ercilia Elsa Aguerre - Lic. Mario Bergman - Lic. Liliana Pace y Lic. Susana Mónica Tosi

Atención: Lunes a Viernes de 8 a 14 horas

Niños

Coordinadores: Lic. María del Carmen De Lellis - Lic. Jaime Epstein
Atención: Lunes a Viernes 8 a 13 horas

Psiquiatría

Coordinador: Dr. Carlos Berguer

PREVENCIÓN

El Servicio colabora con actividades de prevención a través del Comité de Educación para la Salud



HOSPITAL GENERAL DE AGUDOS
DR. JOSÈ MARÍA RAMOS MEJÍA
Gral. Urquiza 609 - C.P. (C1221ADC)



Tel: 4127-0200 • Directo: 4127-0284



Área Programática: 4127-0437



Colectivos: 2, 4, 7, 32, 41, 56, 75, 97, 101 A, 101, 143, 180

SERVICIO DE SALUD MENTAL

Jefa: Dra. Silvia Fernández de Nieva

MODALIDAD DE PRESTACIÓN

Consultorios Externos - Interconsulta

CONSULTORIOS EXTERNOS**Área Consultorios Externos**

Coordinador: Dr. Daniel Raskovsky

Admisión

Coordinadores: Lic. Antonio Barbich - Lic. Viviana Ballesteros
Miércoles y Jueves de 8 a 10 horas

Adultos

Coordinadora: Lic. Beatriz Tevelez

Infanto-Juvenil

Coordinadora: Lic. Mirta Guzik

Adultos Mayores

Coordinador: Dr. Leonardo Dugatkin

Grupo, Familia y Pareja

Coordinadora: Lic. India Alemán

VIH-Sida

Coordinador: Lic. Leonardo Perelis

Psicodiagnóstico

Coordinadora: Lic. Ivonne Meggiolaro

Psicosomática

Coordinadora: Lic. Ofelia Paulotti

Interconsulta

Coordinadora: Dra. Cristina Bruno de Grubissich

Psicopedagogía y Orientación Vocacional

Coordinadora: Lic. María F. Crespo

Psicoterapia a Corto Plazo

Coordinador: Lic. Julián Larraquy

Psiquiatría

Coordinadores: Dr. Nicolás Braguinsky - Dra. Cristina Bruno de Grubissich
Dr. Leonardo Dugatkin - Adolfo Panelo - Dr. Daniel Raskosky

PREVENCIÓN Y PROMOCIÓN

Psicoprofilaxis Quirúrgica

Coordinadora: Lic. Viviana Ballesteros

Se realizan actividades de promoción y prevención de la Salud Mental. Consultar en el hospital o en Salud Mental Responde: 4863-8888

DOCENCIA E INVESTIGACIÓN: Coordinadora: Lic. Patricia Ramos



**HOSPITAL GENERAL DE AGUDOS
DR. BERNARDINO RIVADAVIA**
Av. Las Heras 2670 - C.P. (C1425ASQ)



Tel: 4809-2000/01 int.: 2189



Colectivos: 10, 37, 38, 41, 59, 60, 67, 92, 93, 95, 102, 108, 110, 118, 124, 130

SERVICIO DE SALUD MENTAL

Jefa: a/c Dra. Liliana Cristina Millas

MODALIDAD DE PRESTACIÓN

Consultorios Externos, Promoción, Rehabilitación e Internación Mujeres (año 2008)

CONSULTORIOS EXTERNOS

Adultos I Matutino (21 a 40 años)

Coordinadora: Lic. Elida Benet

Atención: Lunes a Viernes de 8 a 13 horas

Adultos II "A" (40 a 60 años)

Coordinador: Dr. Sergio Griselli

Grupo de Investigación y Asistencia en Tabaquismo

Grupo de Investigación y Asistencia Psicocorporal

Adultos II "B" (60 años y más)

Coordinadora: Dra. Mónica Suárez

Niños

Coordinadora: Lic. Lucía Mahdjoubian

Orientación Vocacional

Coordinadora: Lic. Lucía Mahdjoubian

Adolescentes

Coordinador: Lic. Pablo Aromando

E.T.S: Consejería

Prevención y Asistencia

Coordinadora: Lic. Graciela Fernández Cabanillas

Atención: Lunes a Miércoles de 9 a 13 horas

Pareja y Familia

Coordinadora: Lic. Ana Pesavento

Violencia Familiar

Coordinadora: Lic. Marcela Sahores

Drogadependencia

Coordinadores: Dra. Liliana Millas - Lic. Juan Carlos González

Equipo de Atención a personas con problemas de alcoholismo

Coordinador: Lic. Juan Carlos González

Trastornos de la Alimentación

Coordinadora: Lic. Estela Martinitto

Ludopatía

Coordinadora: Dra. Liliana Millas - Tel: 0800-6666-006

Psicosomática

Coordinador: Lic. Alberto Saúl

Interconsulta

Grupos de Asistencia e Investigación Intrahospitalaria en:

- Psicoprofilaxis Quirúrgica
- Suicidiología
- Trastornos Mentales Orgánicos: Delirium
- Guardia de Áreas Críticas: UCO-UTI

Coordinador: Dr. Alejandro Ferreira

Psicodiagnóstico

Coordinadora: Lic. Liliana Lisandi

Damnificados Cromagnon

Coordinadores:

Lunes: Lic. Liliana Solari

Martes: Lic. Estela Martinitto

Miércoles: Lic. Irma Aliperti

Jueves: Lic. Elida Benet

Viernes: Lic. Cristina Peyret

Atención: Lunes a Viernes de 12 a 18 horas

Psicopedagogía

Coordinadora: Lic. Sol Gorosito

Grupos Psicoterapéuticos

Coordinadora: Lic. Liliana Solari

Sexología y Educación Sexual

Coordinador: Dr. Sergio Griselli

PROMOCIÓN Y PREVENCIÓN

Talleres

Coordinadora: Lic. Alicia Paz



HOSPITAL DE REHABILITACION MANUEL ROCCA

Segurola 1949 - C.P. (C1407AOM)



Tel.: 4566-4521/4202/9782 int. 4783



Colectivos: 25, 53, 85, 106, 109, 114, 133, 135, 162

SERVICIO SALUD MENTAL

Tel: 4630-4783

Jefe: Dr. Carlos Alberto Marachlián

MODALIDADES DE PRESTACIÓN

Consultorios Externos, Prevención

CONSULTORIOS EXTERNOS

Adultos

Coordinadora: Lic. Noemí Moreno

Atención: Lunes a Viernes de 8 a 13 horas

Niños y Adolescentes

Coordinadora: Lic. Catalina Mac Corry

Atención: Lunes a Viernes de 8 a 13 horas

Afásicos

Coordinadora: Lic. Adriana Marchi

Atención: Lunes 12 horas, Martes de 10.30 a 12.30 horas

Sordos - Hipoacúsicos

Coordinadoras: Lic. Susana Lopatín - Lic. Ana Guzmán

Admisión: Martes de 8 a 12 horas

Atención: Miércoles de 8.30 a 14.30 horas, Viernes de 8.30 a 12.30 horas

Discapacitados Motores

Coordinadora: Lic. Adriana Marchi

Atención: Miércoles de 10 a 12 horas

Amputados

Coordinadora: Dra. María E. Di Diego

Atención: Jueves de 8.30 a 11 horas

Orientación Vocacional

Jefa: Lic. Cecilia Impini

Coordinadoras: Lic. Lidia Brañas - Lic. Lidia Canteros

Atención: Lunes a Viernes 8 a 12 horas

REHABILITACIÓN

Hospital de Día - Rehabilitación (Fisiatría)

Coordinador: Dr. Carlos Alberto Marachlián

Atención: Lunes a Viernes de 8 a 13 horas. Lunes y Martes de 14 a 16 horas,
Miércoles 13 a 15 horas, Jueves y Viernes de 13 a 16 horas

DOCENCIA E INVESTIGACIÓN

Coordinador General: Dr. Carlos Alberto Marachlián

Colaboradoras: Lic. Catalina Mac Corry

UNIDAD DE PSICOPEDAGOGÍA

Tel: 4630-4784

Jefa: Lic. María Cristina López de Capua

Atención: Lunes a Viernes de 7 a 18 horas

Lunes**9 horas. Taller “Conviviendo con VIH-Sida”**

Coordinadores: Lic. Graciela Fernández Cabanillas - Lic. Stella Pablos

Lugar: Sala de espera de Consultorios Externos de Patología Cervical, Pediatría, Obstetricia y pasillos

9 horas. Taller para Pacientes con Síndrome de Sjogren (*)

Coordinadora: Lic. Clelia Márquez

Lugar: Servicio de Reumatología

12 horas. Taller de Reflexión para Pacientes con Fibromialgia (*)

Coordinadores: Lic. Esther Bejnar - Lic. Mauro Tommasi

Lugar: Servicio de Reumatología

13 y 14 horas. Taller de Yoga y Bioenergética

Coordinador: Dr. Sergio Balbuena

Lugar: Servicio de Salud Mental

Martes**8.30 horas. Taller Corporal para Embarazadas**

Coordinadora: Prof. Verónica Krieg

Lugar: Servicio de Obstetricia, 2º piso

10 horas. Taller para pacientes con Artritis Reumatoidea (*)

Coordinador: Lic. Fernando Villonga

Lugar: Servicio de Reumatología

13 horas. Taller de Yoga y Bioenergética para el personal del hospital B. Rivadavia

Coordinador: Dr. Sergio Balbuena

Lugar: Servicio de Salud Mental

14 horas. Taller de Cine

Lugar: Servicio de Salud Mental

Miércoles**8.30 horas. Taller “Conviviendo con VIH-Sida”**

Coordinadoras: Lic. Graciela Fernández Cabanillas - Lic. Stella Pablos

Lugar: Sala de espera de Consultorios Externos de Patología Cervical, Pediatría, Obstetricia y pasillos

12.30 horas. Taller de Inglés

Lugar: Servicio de Salud Mental

15 horas. Taller de Teatro

Lugar: Servicio de Salud Mental

Jueves

9 horas. ¿Por qué en mi piel? Taller para Pacientes con Afecciones Dermatológicas *(Taller la Puerta Alternativa)*

Lugar: Servicio de Dermatología

9 horas. Taller de Musicoterapia para Embarazadas

Lugar: Servicio de Obstetricia, 2º piso

10.30 horas. Taller "Vinculo Mamá-Bebé"

Lugar: Servicio de Obstetricia, 2º piso

10.30 horas. Taller Corporal para Pacientes con Afecciones Dermatológicas

1º y 3º Jueves de cada mes

Lugar: Servicio de Dermatología

13 horas. Taller de Masajes Amma-Zen Shiatzu

Lugar: Servicio de Salud Mental

13 horas. Taller de Arte Terapia para Pacientes con Artritis Reumatoidea

Lugar: Servicio de Reumatología

13 horas. Taller Literario

14.30. Corporal

15.30. Arte Terapia

Lugar: Servicio de Salud Mental

Viernes

9 horas. Taller de Gimnasia para Embarazadas

Lugar: Servicio de Obstetricia, 2º piso

(*) *Requieren entrevista de admisión*



HOSPITAL OFTALMOLOGICO SANTA LUCÍA

Av. San Juan 2021 - C.P. (C1232AAC)



Tel.: 4941-6507 (Conmutador) int. 267



Colectivos: 4, 6, 12, 23, 37, 50, 53, 84, 95, 96, 126, 150, 151, 158, 188

SERVICIO SALUD MENTAL

Jefe: Dr. Daniel Alberto Vidal

MODALIDAD DE PRESTACIÓN

Consultorios Externos, Interconsulta, Prevención

CONSULTORIOS EXTERNOS

Psicodiagnóstico, orientación y apoyo Psicoterapéutico a pPacientes con afecciones oftalmológicas y neuroquirúrgicas

Psicoprofilaxis Quirúrgica

Entrevistas Operativas (pacientes y grupo familiar)

Interconsulta

Coordinador: Dr. Luis Alberto Lencioni

Admisión: Lunes a Viernes de 8 a 12 horas

Atención: Lunes a Viernes de 8 a 14 horas

Internación

Psicoprofilaxis Quirúrgica, Interconsulta en Sala, Apoyo Psicoterapéutico

Coordinadores

Salas de Oftalmología Mujeres: Lic. Nora Martino

Salas de Oftalmología Hombres: Dr. Luis Alberto Lencioni

Salas de Neurología y Neurocirugía: Dr. Daniel A. Vidal

Atención: Lunes a Viernes de 8 a 15 horas

PREVENCIÓN

Psicoprofilaxis Quirúrgica:

Coordinadores: Dr. Daniel Vidal - Lic. Nora Martino

Grupos

Autoayuda de pacientes con enfermedades oftalmológicas progresivas

Coordinadora: Lic. Nora Martino

Atención: Miércoles de 10 a 11.30 horas

Reflexión interdisciplinaria: trabajo con médicos oftalmólogos, neurocirujanos y personal de enfermería

DOCENCIA E INVESTIGACIÓN

Coordinador: Dr. Daniel Alberto Vidal



HOSPITAL GENERAL DE AGUDOS DONACIÓN FRANCISCO SANTOJANNI

Pilar 950 - C.P. (C1408INH)



Tel.: 4630-5500/5521



Colectivos: 4, 77, 80, 113, 117, 162

SERVICIO SALUD MENTAL

Jefa: Dra. María Isabel Hainzl

MODALIDAD DE PRESTACIÓN

Consultorios Externos, Promoción y Prevención

CONSULTORIOS EXTERNOS

Para la admisión y atención programada solicitar turno en el Servicio de Salud Mental

Adultos

Coordinadora: Dra. Susana Gándara

Atención individual y grupal: Lunes a Viernes de 8 a 18 horas

(Admisión programada)

Niños y Adolescentes

Coordinadora: Lic. Silvia Menaz

Atención: Lunes a Viernes de 8 a 18 horas (Admisión programada)

Adolescentes

Coordinadora: Lic. Susana Marcela Velardo
Atención: Lunes a Viernes de 8 a 18 horas
(Admisión programada)

Adultos Mayores de 60 años y Gerontes

Coordinadora: Dra. Alicia Kabanchik
Atención: Lunes a Viernes de 8 a 18 horas
(Admisión programada)

Pacientes VIH-Sida

Se atiende sólo demanda interna
Coordinadora: Lic. Mónica Passaron
(Admisión programada)

Trastornos de la Alimentación

Coordinadora: Lic. Claudia Contreras
Admisión: Martes de 8 a 11 horas y Jueves de 14 a 16 horas

Anorexia y Bulimia

(Admisión programada)

Interconsulta

Coordinadoras: Dra. María I. Hainzl - Lic. Gloria Toll - Dra. Alicia Kabanchik
(Admisión programada)

Programa de Salud del Escolar

Coordinadora: Lic. Miryam Oreja Cataldi (Admisión programada)

Informes Judiciales

Coordinadora: Dra. María Isabel Hainzl

Docencia

Pregrado: Dra. Alicia Kabanchik
Posgrado: Dra. María Isabel Hainzl - Lic. Marcela Velardo



**HOSPITAL MATERNO INFANTIL
DR. RAMÓN SARDÁ**

Esteban de Luca 2151 - C.P. (C1246ABQ)



Tel.: 4943-4259 int. 18 • Guardia: 4943-6425/4892



Colectivos: 6, 9, 25, 28, 32, 50, 65, 75, 91, 95, 97, 101 A, 101,
118, 133, 134, 143, 150, 188

SERVICIO SALUD MENTAL

Jefa: Lic. Silvana Naddeo

MODALIDADES DE PRESTACIÓN

Consultorio Externo, Interconsulta, Prevención y Promoción

CONSULTORIOS EXTERNOS

Coordinadora: Lic. María Rosa Ramírez

Atención: Lunes a Viernes de 9 a 12 horas

**Mujeres embarazadas y sus parejas con diagnóstico pre-natal
de malformación fetal**

Coordinadora: Lic. Silvana Naddeo

Seguimiento de familias con hijos incluidos en Programas Especiales

Coordinadora: Lic. María Aurelia González

Admisión: Lunes de 9.30 a 11 horas

- Recién nacidos prematuros
- Hijos de madres adolescentes
- Asfixia peri-natal

- Atención integral en niños con Síndrome de Down
- Atención integral en niños con hendidura de labio y otras fisuras

Coordinadora: Lic. Ana Inés Antoniutti

Admisión: Lunes de 9.30 a 11 horas

Adolescencia y Embarazo

Admisión y Asistencia: Martes y Miércoles de 9 a 11.30 horas

Atención y Prevención

Coordinadora: Lic. Sandra Prinotti

Atención: Lunes y Jueves de 9.30 a 12 horas

Equipo de Interconsulta**Asistencia a padres de pacientes internados en el Servicio de Neonatología de Alta y Media Complejidad**

Coordinadoras: Lic. María Aurelia González - Lic. Ana I. Antoniutti
Integración de la familia a la Alta Complejidad Neonatal

PROMOCIÓN Y PREVENCIÓN**Preparación para la Maternidad-Paternidad**

Coordinadora: Lic. Sandra Prinotti

Curso de Preparación para la Maternidad y Paternidad Adolescente

Coordinadora: Lic. María Aurelia González
Atención: Jueves de 11 a 13 horas

Promoción de la Lactancia Materna

Coordinadora: Lic. Ana I. Antoniutti

Consultorio de Fertilidad y Sexología

Coordinadoras: Lic. Silvana Naddeo - Lic. Sandra Prinotti



HOSPITAL INFANTE JUVENIL
DRA. CAROLINA TOBAR GARCÍA
Dr. Ramón Carrillo 315 - C.P. (C1275AHG)



Tel.: 4304-2692 • 4305-6108



Colectivos: 25, 45, 46, 59, 67, 79, 95, 100, 102, 134

Director: Dr. Roberto Yunes

Sub-Director Médico: a/c Dr. Carlos Horacio Contín

Coordinador de Internación y Hospital de Día: Dr. Carlos Horacio Contín

Coordinadora de Prevención y Rehabilitación: T.O. Ana Mara Papiermeister

Coordinador de Docencia e Investigación: Lic. Miguel Calvano

MODALIDAD DE PRESTACIÓN

Guardia, Consultorios Externos, Internación, Hospital de Día, Rehabilitación, Promoción y Prevención

UNIDAD DE GUARDIA (Atención todo el año)

Tel: 4304-6666

Coordinadora: Dra. Mónica Lazcano

Lunes: Dr. Daniel Arguindegui - Dr. Guillermo Vega y Lic. Silvia Rossi

Martes: Dra. Griselda Muñoz - Dra. A. Galetti y Lic. María Alejandra Reyes

Miércoles: Dra. Sonia Quiroga - Lic. Andrea Moraso - Dr. Walter Bentos

Jueves: Lic. Silvina Consolo - Dra. Ana M. Mardones - Dra. María Eugenia Socolsky

Viernes: Dra. Silvia Carpintero - Dr. Gabriel Valente - Lic. Elena Martín

Sábado: Lic. Beatriz Fresoni - Dra. Sofía Campillo

Domingo: Dr. Aníbal Areco - Lic. Luis Moreyra

CONSULTORIOS EXTERNOS: Tel.: 4304-4937

Departamento de Psiquiatría y Psicoterapia

Jefa: Dra. Cristina Fernández

Atención: Lunes a Viernes de 9 a 18 horas y Sábados de 8 a 12 horas

Terapia Individual

Jefa: Dra. Eloísa Barrientos

Familia y Pareja

Coordinadora: Lic. Cristina Peri

Terapias Grupales

Coordinadora: Lic. Alicia De Dios

Psicofarmacología

Coordinadora: Dra. Graciela Mouzo

Medicina Legal

Tel.: 4304-2692

Coordinadora: Dra. Graciela Vasallo

Atención: Lunes de 9 a 16 horas, Martes a Viernes de 9 a 13 horas

HOSPITAL DE DÍA

Jefa: Dra. Susana Sosa

Atención: Lunes a Viernes de 8 a 13 horas

Jefe de Hospital Vespertino: Dr. Alfredo Nemirovsky

Atención: Lunes a Viernes de 12 a 16 horas - Tel.: 4305-6140

INTERNACI3N

Jefa: Dra. A. Sexto

Jefa de Sector Varones: Dra. Susana Bronstein

Tel.: 4304-5321

Jefe de Sector Mujeres: Dr. Guillermo Vega

Tel.: 4304-5321

PROMOCI3N**Recreaci3n Fin de Semana**

Coordinadora: T.O. M3nica Romero

Atenci3n: Lunes a Viernes de 8.30 a 18 horas

PREVENCI3N**Servicio Social**

Jefa: Lic. Adriana Casamayor

Atenci3n: Lunes a Viernes de 8 a 16 horas

Tel.: 4304-3519

Prevenci3n y Acci3n Comunitaria

Jefe: Dr. Hugo Di Bello

Psiquiatr3a Social

Jefa: Lic. Andrea Mercurio

Atenci3n: Lunes a S3bados de 9 a 14 horas

Orientaci3n Vocacional

Jefa: Lic. Norma Ferrara

Atenci3n Primera vez: Lunes, Martes y Jueves de 9 a 15 horas,

Mi3rcoles y Viernes de 9 a 12 horas

REHABILITACI3N

Jefa: T.O. Susana Mango

Jefe de Terapia Ocupacional: T.O. Carlos Palma

Jefa Orientaci3n y Entrenamiento Laboral: T.O. Laura Pezzoli

Jefa Musicoterapia: MT Lid3a Romero

Educaci3n F3sica: Sr. Enrique Braylan

Psicomotricidad: Sr. Enrique Rold3n

Programa "Cuidar Cuidando"

Coordinador: Dr. Hugo Massei

Atención: Lunes, Miércoles y Viernes de 9 a 13 horas, Martes de 10 a 12.30 horas

Lugar: Zoológico de la Ciudad Autónoma de Buenos Aires

República de la India 2900

Servicios Clínico-Asistenciales

Jefa: Dra. Ana Birabanti

Neurología y Electroencefalografía

Jefe: Dr. Mario Viladesau

Sub-Jefa: Dra. Carmen Rivero

Atención: Lunes a Viernes de 7 a 17 horas

Pediatría

Jefe: Dr. Carlos Segrin

Tel: 4304-4937

Nutrición:

Jefa: Lic. Estela Albarracín

Atención: Lunes a Viernes de 9 a 11 horas

Fonoaudiología

Jefa: Lic. Marta Cerdá

Atención: Lunes a Viernes de 8 a 19 horas

Tel.: 4305-5880

Estimulación Temprana

Coordinadora: Lic. María Marta Cerda

Atención: Lunes a Viernes de 8 a 18 horas

Tel.: 4305-5880

Odontología

Jefe: Dr. Rodolfo Secreto

Atención: Lunes, Miércoles y Viernes de 9 a 12 horas

Tel.: 4304-4937

Psicopedagogía

Jefa: Lic. Lidia Ruiz Pozzi

Atención: Lunes a Viernes de 8 a 18 horas y Sábados de 8 a 12 horas

Tel.: 4305-5880

Laboratorio

Jefa: Dra. Edith Hauptman
Tel.: 4304-4258

DOCENCIA E INVESTIGACIÓN

Coordinador: Lic. Miguel Calvano
Jefa de Docencia: Dra. Marcia Braier
Jefa de Investigación: Lic. Lucila Donarumma
Atención: Lunes a Viernes de 8 a 16 horas
Tel.: 4305 -5880

TALLERES

Coordinadora y Jefa del Sector Terapias Grupales: Lic. Alicia De Dios

DEPARTAMENTO DE SALUD MENTAL

- Taller de Juego: Niños Pequeños (2-3 años)
- Taller de Juego: Niños Pequeños (4-5 años)
- Taller de Juego: Niños (6-10 años)
- Taller de Juego: Niños
- Taller de Plástica: Púberes
- Taller de Plástica: Niños Mayores de 12 años
- Taller de Cuentos y Relatos: Púberes.
- Taller de Teatro: Niños Mayores de 12 años
- Taller para Padres

Grupo Terapéutico de Padres y Grupo Terapéutico de Niños

Funcionan simultáneamente en el mismo horario
Admisión: por derivación interna
Coordinadora: Lic. Alicia de Dios

Hospital de Día

Tel.: 4305-1510

Turno Mañana

Taller de Desayuno: Coordinadora: Lic. Mariana Carrera

Taller de Construcción de Máscara: Coordinador: T. O. Salette Mattos

Taller de Tai Chi: Coordinador: T. O. Salette Mattos

Taller de Arte y Música: Coordinador: T. O. Salette Mattos

Taller de Movimientos Dirigido a Padres: Coordinador: T. O. Salette Mattos

Taller de Títeres: Coordinadora: Lic. Gabriela Medina

Taller Tallerín Tallerón: Coordinadora: Lic. Mónica Rolandelli

Turno Tarde

- Taller de Expresión Libre
- Taller de Música
- Taller de Teatro
- Taller de Plástica

Coordinadoras: Lic. Karin Pepe - Lic. Carolina Vacani - Lic. Laura Eidestein

REHABILITACIÓN

- Terapia Ocupacional Laboral
- Taller de Títeres

Coordinadora: Lic. T.O. Ana Hernández

Taller de Jabones: Coordinadora: Lic. T.O. Fernanda Inchausti

Taller de Huerta: Coordinadora: T.O. Beatriz Monaji

Terapia Ocupacional - Taller de Tiempo Libre

Coordinadora: Lic. T.O. Silvia Fernández

Taller de Madres (turno mañana y turno tarde)

Coordinadoras: Lic. T.O. Silvina Hunt - Lic. T.O. Silvia Fernández

Taller de Precomedor

Coordinadoras: Lic. T.O. Alejandra Castro Ares - Lic. T.O. Silvina Hunt
Lic. T.O. Silvia Fernández

Taller de Lectura: Coordinadora: Lic. T.O. Silvia Fernández

PREVENCIÓN Y ACCIÓN COMUNITARIA

Taller de Tiempo Libre

Coordinadores: Lic. Silvia Pacio - Lic. Marcelo Martínez

Taller de Periodismo

Coordinadores: Lic. Silvia Pacio - Lic. Marcelo Martínez

Taller de Radio

Coordinador: Lic. Luis Moreyra

**HOSPITAL GENERAL DE AGUDOS****DR. ENRIQUE TORNÚ**

Combatientes de Malvinas 3002 – C.P (C1427ARN)



Tel.: 4521-7947/2401/7039 • 4521-3600/8700 int. 104/198



Colectivos: 78, 80, 87, 108, 111, 113, 123, 133

SERVICIO SALUD MENTAL

Jefa: a/c Lic. María Elena de la Peña

MODALIDAD DE PRESTACIÓN

Guardia, Consultorios Externos, Hospital de Día, Prevención, Rehabilitación

GUARDIA E INTERCONSULTA

Responde a pedido de la Guardia del Hospital

Coordinador: Dr. Hernán Pérez

SALA

Coordinadora: Dra. Noemí Silvestre

CONSULTORIOS EXTERNOS**Adultos**

Admisión: Martes y Jueves de 8 a 11 horas, Viernes de 14 a 17 horas

Atención: Lunes a Viernes de 8 a 17 horas

Infanto-Juvenil**Niños (hasta 12 años)**

Coordinadores: Lic. Daniel Tosso - Lic. Silvana Perazzo

Admisión: Miércoles de 8 a 10 horas, Viernes de 14 a 16 horas

Atención: Lunes a Viernes de 8 a 17 horas

Adolescentes (13 a 18 años)

Coordinador: Lic. Daniel Tosso

Admisión: Jueves de 10 a 11 horas

Atención: Lunes a Viernes de 8 a 17 horas

Adicciones

Coordinadoras: Lic. Viviana Faid - Lic. Verónica Soriano

Admisión: Miércoles de 8.30 a 10 horas

El Servicio realiza orientación y derivación

Psicopedagogía

Coordinadora: Lic. Silvana Perrazo

Admisión: Lunes, Miércoles y Jueves de 8 a 12 horas, Martes de 8 a 17 horas y Viernes de 12 a 17 horas

Atención: Lunes y Miércoles de 8 a 12 horas, Martes y Viernes de 13 a 18 horas y Jueves de 8 a 18 horas

HOSPITAL DE DÍA

Turno mañana

Coordinadora: T.O. Graciela Warschavski

Admisión: Lunes a Viernes de 8 a 11 horas

Atención: Lunes a Viernes de 8.30 a 12.30 horas

PREVENCIÓN

Terapia Ocupacional

Coordinadora: T.O. Adriana Molina

Atención: Lunes, Martes y Jueves de 8 a 12 horas, Miércoles y Viernes de 14 a 17 horas

DOCENCIA

Coordinadoras: Lic. María Elena de la Peña - Lic. Silvana Perazzo



HOSPITAL DE GASTROENTEROLOGÍA

DR. BONORINO UDAONDO

Av. Caseros 2061 - C.P. (C1264AAA)



Tel.: 4306-4641/49 (Conmutador)



Colectivos: 6, 9, 25, 28, 37, 46, 50, 65, 91, 95, 110, 133, 134, 150.

SERVICIO DE SALUD MENTAL

Jefa: Dra. Mabel Bello

Tel.: 4304-8081 / 4306-9789 (ALUBA)

MODALIDAD DE PRESTACIÓN

Consultorios Externos, Interconsulta a Sala, Hospital de Día, Talleres de Prevención, Docencia e Investigación

CONSULTORIOS EXTERNOS

Coordinadores: Dra. Mabel Bello - Dr. Roberto Eguía - Dra. Patricia Zarranz
Dra. Marcela Caretti

Atención: Lunes a Viernes de 8 a 16 horas

Departamento de Familia y Mediación

Coordinadoras: Dra. Mabel Bello - Lic. Alicia Bello - Lic. Marcelo Bregua

Atención: Lunes a Viernes de 13 a 17 horas

Grupos Externos (Anorexia y Bulimia)

Coordinadores: Lic. Ricardo de León - Lic. Marcelo Bregua - Lic. Alicia Bello

Atención: Lunes, Miércoles y Viernes de 17 a 19 horas

Grupos para Trastornos de la Personalidad y Desórdenes Bipolares

Coordinadores: Dra. Mabel Bello - Dr. Roberto Eguía - Dra. Marcela Caretti

Atención: Lunes a Viernes de 8 a 12 horas

Terapias Grupales: Ataques de Pánico - Depresión - T.O.C. y Fobias

Coordinadores: Dra. Mabel Bello - Dr. Roberto Eguía - Lic. Ricardo de León

Lic. Alicia Bello

Atención: Lunes a Viernes de 8 a 12 horas

Informes Judiciales

Dra. Patricia Zarranz

Psicodiagnósticos

Coordinador: Lic. Marcelo Bregua

Interconsultas

Coordinadores: Dra. Mabel Bello - Dr. Roberto Eguía - Dra. Marcela Caretti

Hospital de Día: Anorexia y Bulimia

Coordinadores: Dra. Mabel Bello - Dr. Roberto Eguía - Dra. Marcela Caretti
Lic. Alicia Bello - Lic. Ricardo de León - Lic. Marcelo Bregua
Atención: Lunes a Viernes de 8 a 17 horas

PREVENCIÓN

Prevención y Protección para la Salud

Coordinadores: Lic. Alicia Bello - Lic. Marcelo Bregua - Lic. Ricardo de León

Docencia e Investigación

Coordinadores: Dra. Mabel Bello - Dr. Roberto Eguía - Dra. Marcela Caretti
Lic. Marcelo Bregua - Lic. Alicia Bello



HOSPITAL GENERAL DE AGUDOS DALMACIO VÉLEZ SARSFIELD

Calderón de la Barca 1550 - C.P. (C1407KQF)



Tel.: 4639-8700/05 int. 382



Colectivos: 25, 53, 106, 107, 135, 162, 181

SERVICIO DE SALUD MENTAL

Jefa: a/c Lic. Liliana Pierini

MODALIDAD DE PRESTACIÓN

Consultorios Externos, Promoción y Prevención

CONSULTORIOS EXTERNOS

Adultos

Coordinadora: Lic. Ana García

Admisión: Lunes y Martes 13.30 horas, Miércoles 14.30 horas

Infanto-Juvenil

Coordinadora: Lic. Verónica Sánchez

Informes: Lunes y Martes 11 horas • Admisión: programada

Interconsultas

Coordinadora: Lic. Liliana Pierini

Psicoprofilaxis Quirúrgica y Obstétrica

Sólo derivación interna

Coordinadora: Lic. Verónica Sánchez

Informes: Martes 10 horas

Trastornos de Memoria

Coordinadora: Lic. María Mesa y Morteo

Lunes y Miércoles 10 horas

Grupos

Se requiere entrevista previa

- Juego Compulsivo
- Adicciones
- Trastornos alimentarios
- Padres que perdieron un Hijo
- Familias de donantes de órganos y tejido para trasplantes

Docencia

Encargada docente: Lic. Liliana Pierini

**HOSPITAL GENERAL DE AGUDOS****DR. ABEL ZUBIZARRETA**

Nueva York 3952 - C.P. (C1419HDN)



Tel.: 4501-6773/5775 • 4501-5775/0683/5985 - Int. 158



Colectivos: 80, 85, 105, 107, 108, 114, 134, 146, 190

SERVICIO SALUD MENTAL

Jefe: Dr. César Bendersky

MODALIDAD DE PRESTACIÓN

Consultorios Externos, Prevención y Promoción

CONSULTORIOS EXTERNOS

Adultos

Coordinadora: Lic. Inés Gutiérrez

Admisión: Martes y Jueves 8 horas

Atención: Lunes a Viernes de 8 a 20 horas

Adolescentes

Coordinadora: Lic. Inés Valeiro

Admisión: Lunes a Viernes de 8 a 13 horas

Atención: Lunes a Viernes de 8 a 14.30 horas

- Psicoterapia individual
- Psicoterapia grupal
- Grupo de reflexión para padres de adolescentes
- Psicoprofilaxis Quirúrgica

Niños

Coordinadora: Lic. Susana Tomeich

Admisión: Lunes a Viernes de 8 a 13 horas

Atención: Lunes a Viernes de 8 a 13 horas

- Psicoterapia individual
- Orientación a padres
- Terapia grupal
- Psicoprofilaxis quirúrgica

Familia

Coordinadora: Lic. Liliana Petorella

Admisión: Lunes a Viernes de 9 a 12.30 horas

Atención: Lunes a Viernes de 9 a 14 horas

- Terapia familiar
- Terapia de pParejas
- Orientación familiar
- Grupo de reflexión de mujeres de 50 a 65 años

Psicopedagogía

Coordinadora: Lic. Cecilia Hosselet

Admisión: Martes de 14 a 15 horas y Miércoles de 8.30 a 9.30 horas

Atención: Lunes y Viernes de 8 a 13 horas

- Trabajo de prevención y asistencia
- Orientación vocacional-ocupacional
- Terapia individual y grupal

Psicomotricidad

Coordinadora: Lorena Bernardi

Admisión: Lunes 14.30 horas y Miércoles 16.30 horas

Atención: Lunes 11.30 a 17.15 horas, Miércoles de 16 a 19 horas y Jueves de 16 a 19.30 horas

Interconsulta Médico-Psicológica

Coordinador: Dr. José María Paz

Atención: Lunes a Viernes de 8 a 12 horas

PROMOCIÓN Y PREVENCIÓN

Psicoprofilaxis Quirúrgica

Coordinadora: Lic. Ana Kassab

Atención: Lunes y Viernes de 9 a 13 horas

Se realizan actividades de Promoción y Prevención de la Salud Mental, mediante la modalidad de talleres. Consultar en el hospital, Área Programática o en Salud Mental Responde: 4863-8888

Talleres de rehabilitación





TALLERES PROTEGIDOS DE REHABILITACIÓN EN SALUD MENTAL

Av. Suárez 2215 - C.P. (C1284 AGA)



Tel.: 4301-5571/0646 • Fax: 4302-9160



Colectivos: 12, 20, 25, 45, 79, 95, 100, 134, 148, 154

Directora: Dra. Graciela Russo
 Subdirección de Rehabilitación: Lic. Adriana Yacuzio
 Subdirección de Producción: Ing. Juan Carlos Andrés
 Subdirección de Administración: Sra. Ada Corrado

EQUIPO ASISTENCIAL INTERDISCIPLINARIO

Servicio Médico: a/c Dr. Juan José Battaglia
 Servicio Psicología: a/c Lic. María Giampetruzzi
 Servicio Terapia Ocupacional: T.O. Eloisa Arias
 Servicio de Trabajo Social: a/c Lic. Claudia Lozano
 Departamento de Enfermería: Lic. Graciela Godoy
 Equipo Auxiliares de Rehabilitación a cargo de la Capacitación

MODALIDADES DE PRESTACIÓN

Rehabilitación en Salud Mental (Prevención Terciaria),
 Taller Protegido Terapéutico, Tratamiento Ambulatorio
 Lunes a Viernes de 7.30 a 12.30 horas
 Adultos 18-60 Años - Mixto

REQUISITOS PARA EL INGRESO

Derivación profesional tratante
 Paciente compensado psiquiátricamente
 Entrevista preadmisión / Entrevista admisión

PRESTACIONES PROFESIONALES

- Consultas individuales
- Consultas familiares
- Consultas multifamiliares
- Reuniones grupales
- Provisión gratuita de medicamentos acorde a Vademécum del establecimiento

ACTIVIDADES TERAPÉUTICAS

- Carpintería
- Pintura
- Herrería
- Costura / Tejido
- Tareas Administrativas
- Tapicería
- Imprenta
- Electricidad
- Plomería
- Carpintería de Aluminio

■ Talleres

Taller Protegido N° 1

Costurero

Brandsen 2665 - 2° Piso - Tel: 4304-6348

Taller Protegido N° 2

Industrialización de la Chapa

Dávila 702 - Tel: 4631-5474 • 4632-0343

Taller Protegido N° 3

Herrería

Av. Suárez 2215 - Tel: 4301-5571/0646

Taller Protegido N° 4

Laboratorio de Productos Medicinales

Brandsen 2665 - 2° Piso - Tel: 4306-5219

Taller Protegido N° 5

Carpintería

Av. Suárez 2215 - Tel: 4301-5571/0646

Taller Protegido N° 6

Imprenta

Bartolomé Mitre 3355 - Tel: 4861-2480

Taller Protegido N° 14

Capacitación Programada

Brandsen 2285 - Tel: 4306-7017

Taller Protegido N° 17**Adaptación y Orientación**

Av. Suárez 2215 - Tel: 4301-5571/0646

Taller Protegido N° 18**Armado y Expedición**

Av. Suárez 2215 - Tel: 4301-5571/0646

Taller Protegido N° 19**Hospital José T. Borda**

Dr. Ramón Carrillo 375

PROCEDIMIENTO DE INGRESO

- 1) El paciente debe ser derivado por el profesional tratante, quien continúa a cargo de la asistencia del mismo.
- 2) El postulante tiene que concurrir a la Institución, para una entrevista de preadmisión sin turno previo (Av. Suárez 2215, Subdirección de Rehabilitación, Lunes a Viernes de 8 a 12 horas) donde se realiza la primera evaluación e informa sobre la modalidad del tratamiento, se entregan de los formularios correspondientes y se le comunica día y hora para la entrevista de admisión.
- 3) El día el postulante deberá presentarse con los formularios completos, y en lo posible, con un familiar o persona responsable.
- 4) La entrevista de admisión se orienta a la evaluación del paciente, con el fin de estimar sus posibilidades para acceder a este tratamiento de rehabilitación. En la misma se tiene en cuenta: diagnóstico, historia de la enfermedad, estado actual, pronóstico, tipo de tratamiento, antecedentes laborales, educacionales y situación familiar.
- 5) Si el paciente es admitido, ingresa al Taller de Adaptación y Orientación. En caso contrario, se le brinda la información pertinente a sus necesidades actuales, y/o derivación a otra institución acorde a sus necesidades terapéuticas.



CENTRO DE SALUD MENTAL Y ACCION COMUNITARIA N° 1

DR. HUGO ROSARIOS

Manuela Pedraza 1558 - C.P. (C1429CBB)



Tel: 4702-7489/7817//9657



Colectivos: 15, 28 A, 29, 130

Jefe: a/c Dr. Ricardo H. Soriano

Sub Jefa: a/c Lic. Beatriz S. Pérez del Cerro

Jefa Administrativa: a/c María Victoria López

MODALIDADES TERAPÉUTICAS

Consultorios Externos, Hospital de Día, Abordajes Comunitarios

CONSULTORIOS EXTERNOS

Jefe: a/c Lic. Martín Trigo

El Servicio de Consultorios Externos ofrece asistencia psicoterapéutica y psicofarmacológica en forma ambulatoria. Atiende niños, adolescentes, adultos y adultos mayores en todas las modalidades terapéuticas: individual, grupal, pareja y familia. El servicio dispone de atención específica en afecciones psicósomáticas y adicciones. El horario de atención es de 8 a 20 horas.

Infanto-juvenil

Jefa: Lic. Griselda Batlle

Psicopedagogía

Coordinadora: Lic. Margarita Bonomo

Solicitud de turnos: Lunes a Viernes de 8 a 17 horas

Niños

Turno mañana

Coordinadora: Lic. Enriqueta Kwint

Admisiones: Primer Lunes de cada mes 12.30 horas (entrevistas con los padres o adulto a cargo). Tercer Jueves de cada mes a las 12.30 horas (entrevistas con los padres o adulto a cargo)

Turno tarde

Coordinadoras: Lic. Sara Fragni - Lic. Patricia Dolan

Admisiones: Cuarto Lunes de cada mes a las 13.30 horas (entrevistas con los padres o adulto a cargo)

Adolescentes**Turno mañana**

Coordinadoras: Lic. Marcela Toundaian - Lic. Moira Sintoff

Inscripción en lista de entrevistas: De lunes a viernes de 8 a 17 horas

Turno tarde

Coordinadora: Lic. Alejandra Ruibal.

Solicitud de turnos: Lunes a Viernes de 8 a 17 horas

Adicciones

Jefa: Lic. Mariana Peña

Coordinadoras: Lic. Claudia de Mujica - Lic. Mariana Peña

Inscripción en lista de entrevistas: De Lunes a Viernes de 8 a 17 horas

Adultos

Jefe: Dr. Carlos Nosedá

Turno mañana

Coordinadoras: Lic. Alejandra Groisman - Lic. Natacha Kahanoff

Inscripción en lista de entrevistas: De Lunes a Viernes de 8 a 17 horas

Turno tarde

Coordinadoras: Lic. Estela Ingala - Lic. Ethel Lechner

Inscripción en lista de entrevistas: De Lunes a Viernes de 8 a 17 horas

Adultos Mayores

Coordinadora: Lic. Alejandra Estrada

Inscripción en lista de entrevistas: De Lunes a Viernes de 8 a 17 horas

Familia y Pareja

Coordinadores: Lic. Claudia Roel - Lic. Héctor Klurfan

Solicitud de turnos: Lunes a Viernes de 8 a 17 horas

Psicosomáticas

Coordinadora: Lic. Patricia Gotia

Solicitud de turnos: Lunes a Viernes de 8 a 17 horas

HOSPITAL DE DÍA

Jefe: Lic. Gustavo Slatopolsky

De Niños “La Cigarra”

Coordinador: Lic. Gustavo Slatopolsky

Solicitud de turnos: Por derivación de profesional tratante en forma telefónica

Lunes de 9 a 15 horas

De Adultos (entre 17 y 42 años)

Coordinadoras: Lic. Karina Lipzer - Lic. Erica Peist

Horario de atención: Lunes a Viernes de 9 a 12 horas

Solicitud de turnos: Lunes a Viernes de 8 a 17 horas

ABORDAJES COMUNITARIOS

Jefa: Lic. Claudia Roel

Prevención y Promoción de la Salud Mental

Coordinadora: Lic. Mirta Deluca

Programa de Salud Mental Barrial: "Transformando Experiencias"

Coordinadoras: Lic. Mirta Deluca - Lic. Silvia Hofman

Solicitud de turnos: Lunes a Viernes de 8 a 17 horas

Juegotecas en Salud

Para Escuelas del Distrito N° 10. G.C.B.A.

T. O. Ana Fattet

Inscripción en lista de entrevistas: De Lunes a Viernes de 8 a 17 horas

Área Asistencial: CESAC N° 27

Tronador 4134 - Tel.: 4543-2998

Coordinadora: Lic. Mirta Deluca

Grupo de Admisión y Orientación de Adultos

Martes 11.15 horas

Lic. Mirta Deluca - Lic. Silvia Hofman

Grupo de Admisión y Orientación de Niños

Viernes 9:30 horas

Lic. Cristina Dotti

Adolescentes

Solicitar entrevistas telefónicamente los días Jueves al 4543-2998

Lic. Rosa María Page

Abordajes Especiales

Jefa: a/c Lic. Margarita Bonomo

Necesidades Educativas Especiales

Coordinadoras: Lic. Marcela Diez de Scarano - Lic. Liliana Bendersky

Inscripción en lista de entrevistas: De Lunes a Viernes de 8 a 17 horas

Adopción y Fertilización Asistida

Coordinadora: Lic. Maria Adelina Abraham

Inscripción en lista de entrevistas: De Lunes a Viernes de 8 a 17 horas

Terapias Expresivas y Musicoterapia

Coordinador: M.T. Rubén Gallardo

Inscripción en lista de entrevistas: De Lunes a Viernes de 8 a 17 horas

Orientación Vocacional

Coordinadora: Lic. Roxana Imach

Solicitud de turnos: Lunes a Viernes de 8 a 17 horas

Asistencia y Prevención en la Problemática de VIH-Sida

Coordinadoras: Lic. Vilma Avedikian - Lic. Silvia Tortella

Inscripción en lista de entrevistas: De Lunes a Viernes de 8 a 17 horas

Violencia. Grupos Terapéuticos para Personas en Situación de Vulnerabilidad

Coordinadoras: Lic. Graciela Panza - Lic. Noemí Villacorta - Lic. Carolina Izaguirre

Admisión: Miércoles de 10.30 a 12.30 horas



CENTRO DE SALUD MENTAL N° 3

DR. ARTURO AMEGHINO

Av. Córdoba 3120 - C.P. (C1187AAS)



Tel.: 4862-2895/2896/1202/0019 • 4863-5778/8148 • Fax: 4862-0010



Colectivos: 29, 92, 99, 106, 109, 111, 128, 140, 142, 188

Director: Dr. Rubén Slipak

Jefa División Administrativa: Sra. Susana Sarille

MODALDADES DE PRESTACIÓN

Consultorios Externos, Hospital de Día, Prevención y Promoción

CONSULTORIOS EXTERNOS

Jefa de Dpto. Asistencial: a/c Dra. María Álvarez

Emergencias

Atención: Lunes a Viernes 8 a 16 horas
Coordinadores: Lic. Holgado - Lic. Clerici

Adultos y Gerontes

Turno mañana

Coordinadores: Lic. Juana Gutman - Viviana Cribari - Virginia Zunino
Admisión: Martes 7.30 horas.
Atención: Lunes a Viernes de 8 a 12 horas

Turno tarde

Coordinadoras: Lic. Gloria Pandolf - Lic. Beatriz Galeazzi
Admisión: Jueves 13 horas
Atención: Lunes a Viernes de 12 a 16 horas

Turno vespertino

Coordinadores: Lic. Florencia Nikitchuk - Lic. Héctor Santulli
Admisión: Lunes, Miércoles y Viernes 16 horas
Atención: Lunes a Viernes de 16 a 20 horas

Grupos (Adultos y Gerontes)

Coordinadora: Lic. Virginia Leckie
Admisión: Jueves de 10 a 12 horas
Atención: Lunes a Viernes de 8 a 14 horas

Infanto-juvenil

Jefas: a/c Dra. Paula Totha - Lic. Gloria Fontal

Turno mañana

Coordinadoras: Lic. Patricia Puch - Lic. Leonora Hardmeier
Admisión: Martes 8 horas
Atención: Lunes a Viernes de 8 a 12 horas

Turno tarde

Coordinadores: Lic. De Bernardo - Lic. Szabo
Admisión: Lunes 13 horas y Miércoles 12 horas
Atención: Lunes a Viernes de 12 a 16 horas

Turno vespertino

Coordinador: G. Linari - A. Falcón.
Admisión: Lunes y Miércoles 16.30 horas
Atención: Lunes a Viernes de 16 a 20 horas

Grupos (Niños - Adolescentes - Padres)

Coordinadores: Dra. C. Batallón - Lic. G. Linari

Admisión: Lunes a Viernes de 13 a 14 horas

Atención: Lunes a Viernes de 13 a 17 horas

Psicodiagnóstico

Coordinadora: Lic. E. Adra

Admisión: de Lunes a Viernes de 8 a 12 horas - Consultorio 40

Psicopedagogía**Turno mañana**

Coordinadora: Lic. Alicia Scaglia

Pre-Admisión: en Secretaría

Atención: Lunes a Viernes de 8 a 15 horas

Turno tarde

Coordinadores: Lic. A. Wasserman - P. Natale

Admisión: Martes y Viernes 13.30 horas

Atención: Lunes a Viernes de 13.30 a 17.30 horas

Fonoaudiología

Coordinadora: Fga. Daniela Morales

Atención: Lunes, Jueves y Viernes de 14 a 19 horas, Martes de 10.30 a 15 horas,
Miércoles de 8.30 a 13 horas

Admisión: en secretaría

Estimulación Temprana

Coordinadora: Lic. García Palau

Atención y Admisión: Miércoles de 9 a 12 horas

Orientación Vocacional y Ocupacional**Turno mañana**

Coordinadora: Lic. L. Hardmeier

Admisión: Miércoles y Jueves 8.30 horas

Atención: Lunes a Viernes de 8 a 12 horas

Turno tarde (Infanto)

Coordinador: Lic. Bournot

Admisión: Lunes a Jueves 14 horas

Atención: Lunes a Viernes de 12 a 16 horas

Turno tarde (Psicopedagogía) de 12 a 25 años

Coordinadora: Lic. S. San Martín

Admisión: Miércoles de 12 a 13 horas

Atención: Lunes a Viernes de 13.30 a 17.30 horas

Turno vespertino

Coordinadora: Lic. Fogler

Admisión: Lunes a Viernes 16 horas

Atención: Lunes a Viernes de 16 a 20 horas

Pareja y Familia

Jefa: a/c Lic. Clelia Piserchia

Turno mañana

Coordinadora: Lic. Elena Waynrib

Atención y Admisión: Lunes a Viernes de 8 a 12 horas

Turno tarde

Coordinadora: Lic. M. Burstein

Admisión: Lunes a Jueves 13 horas

Atención: Lunes a Viernes de 12 a 16 horas

Turno vespertino

Coordinadores: Lic. María del Carmen García - Pablo Torres

Admisión: Lunes y Miércoles 16 horas, Viernes 17 horas

Atención: Lunes a Viernes de 16 a 20 horas

Toxicomanías

Coordinadora: Lic. Sara Keserov

Admisión: Miércoles 16 horas

Atención: Lunes, Miércoles, Jueves y Viernes de 16 a 20 horas

Bulimia y Anorexia

Coordinador: Lic. Marcelo Hekier

Turnos: Miércoles 14 horas

Atención: Lunes a Viernes de 12 a 16 horas

Alcoholismo:

Jefe: a/c Lic. Carlos Famá

Coordinador: Lic. Héctor Aristizabal

Admisión: Martes y Jueves de 9 a 11 horas

Atención: Lunes a Viernes de 8 a 15 horas

Diagnóstico y Tratamiento

Jefa: Dra. Juana Seri

Atención: Lunes a Viernes de 8 a 12 horas

EEG: Lunes a Viernes de 7 a 14 horas

Sección Técnica

Jefa: Dra. Susana Abolsky de Berger

Hospital de Día

Jefa: a/c Lic. María Bernarda Pérez

Coordinadora: Dra. Denin

Atención: Lunes a Viernes de 12 a 16 horas

Comité de Docencia

Secretaria: Lic. Mirta L. De Pipkin

Atención: Lunes a Viernes de 8 a 12 horas

PROMOCIÓN Y PREVENCIÓN

Se realizan actividades de Promoción y Prevención de la Salud Mental, mediante la modalidad de Talleres. Consultar en el hospital, Área Programática o en Salud Mental Responde: 4863-8888

Coordinador: Lic. Vicente Libardi

Áreas Programáticas CeSACS

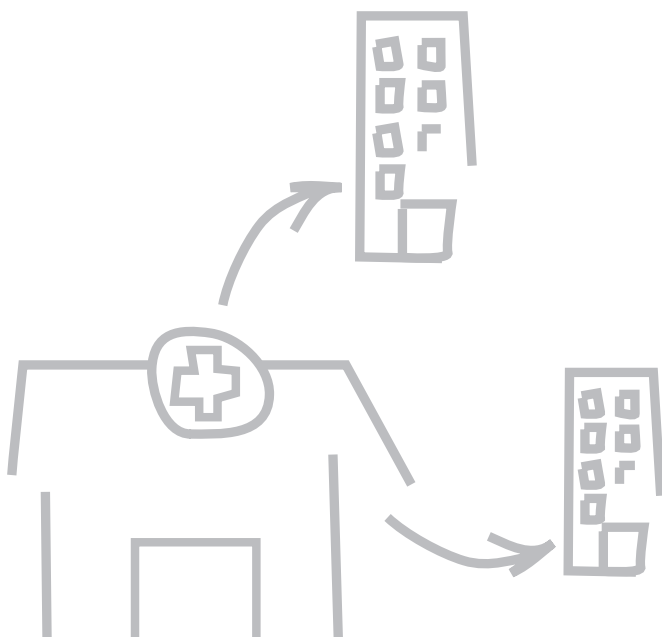

Hospital General de Agudos**Dr. Teodoro Álvarez**

Aranguren 2701

Tel.: 4611-3642/6666 int. 2128/9

Jefa: Dra. Norma Goldin

Hospital General de Agudos**Dr. Cosme Argerich**

Pi y Margall 750

Tel.: 4121-0729/28 • Fax: 4362-8536

Jefa: Dra. Teresa Batallán

Hospital General de Agudos**Dr. Carlos Durand**

Av. Díaz Vélez 5044

Tel.: 4982-5555/1050 • 4981-2670 int. 244

Jefe: Dr. Héctor Pettinicchio

Hospital General de Agudos**Dr. Juan A. Fernández**

Cerviño 3356

Tel.: 4808-2616/2617

Jefe: a/c Dr. Gerardo Haace

Hospital General de Agudos**Dr. José M. Penna**

Pedro Chutro 3380

Tel.: 4912-2156

Jefe: Dr. Pedro Saposnik

Hospital General de Agudos**Dr. Parmenio Piñero**

Av. Varela 1301

Tel.: 4631-2111/6864/ 4632-8983/9989 int. 110

Jefa: a/c Dra. Myriam Duque

Hospital General de Agudos**Dr. Ignacio Pirovano**

Av. Olazabal 3960

Tel.: 4543-2494

Jefa: Dra. Myriam Marina

Hospital General de Agudos

Dr. José María Ramos Mejía

Gral. Urquiza 609

Tel.: 4127-0437/0238

Jefe: Dr. Mario Kamenieski

Hospital General de Agudos

Donación F. Santojanni

Pilar 950

Tel.: 4630-5665/5508

Jefe: Dr. Víctor Fryc

Hospital General de Agudos

Dr. Enrique Tornú

Combatientes de Malvinas 3062

Tel.: 4521-2401/7039 - Int. 209

Jefe: Dr. Horacio Soria

Hospital General de Agudos

Dr. Dalmacio Vélez Sarsfield

Calderón de la Barca 1550

Tel.: 4639-8700/5 int. 351 • 4568-1742

Jefa: Dra. Silvia Jodara

Hospital General de Agudos

Dr. Abel Zubizarreta

Nueva York 3952

Tel.: 4501-0083 int. 126

Jefa: Dra. Susana Crea

■ **CeSAC - Centros de Salud y Acción Comunitaria**

CeSAC N° 1

Av. Vélez Sarsfield 1271 • Tel.: 4302-0059

Jefe: Dr. Alejandro Wolf

Hospital Base: Penna

Atención: Niños, Adolescentes, Adultos

Colectivos: 37, 46, 70, 78

CeSAC Nº 2 “Dr. Ramón Carrillo”

Terrada 5850 • Tel.: 4572-9520/6798

Jefe: Dr. Luis Argiz

Hospital Base: Pirovano

Colectivos: 21, 28, 110, 111, 112, 117, 127, 140, 142, 175

CeSAC Nº 3 “Dr. Enrique Finochietto”

Soldado de la Frontera 5144 • Tel.: 4605-7823

Jefa: a/c Dra. Marcela Pelliza

Atención: Niños, Adolescentes, Adultos, Gerontes

Hospital Base: Santojanni

Colectivos: 91, 114, 117, 141, 150

CeSAC Nº 4

Av. Juan Bautista Alberdi 6350 • Tel.: 4686-6660/4687-5374

Jefa: Dra. Inés Vitalli

Atención: Niños, Adolescentes, Adultos, Gerontes

Hospital Base: Santojanni

Colectivos: 80, 91, 141

CeSAC Nº 5

Av. Piedrabuena 3140 • Tel.: 4687-0494/1672

Jefa: Dra. Mirta Buratti

Atención: Niños, Adolescentes, Adultos, Gerontes

Hospital Base: Santojanni

Colectivos: 80, 97, 103, 180

CeSAC Nº 6 “Dra. Alicia Moreau de Justo”

Mariano Acosta y Av. Julio A. Roca • Tel.: 4918-4879

Jefe: Dr. Luis Bruno

Atención: Niños, Adolescentes, Adultos, Gerontes

Hospital Base: Piñero

Colectivos: 76, 91, 115

CeSAC Nº 7 “Gabriela de Conni”

2 de Abril de 1982 y Montiel • Tel.: 4602-5161 / 4601-2819

Jefe: Dr. Rubén Zabuski

Atención: Niños, Adolescentes, Adultos, Gerontes

Hospital Base: Santojanni

Colectivos: 50, 80, 185

CeSAC Nº 8 “Arturo Oñativia”

Luna 3272 • Tel.: 4302-3825

Jefa: Dra. Beatriz Belloni

Atención: Niños, Adolescentes, Adultos, Gerontes

Hospital Base: Penna

Violencia Familiar: Lunes y Viernes de 9 a 14 horas

Colectivos: 20, 37, 45, 70, 79

CeSAC Nº 9

Irala 1254 • Tel.: 4302-9983

Jefa: Dra. Adriana Chilo

Atención: Niños, Adolescentes, Adultos, Psicopedagogía, Familia y Pareja

Hospital Base: Argerich

Colectivos: 29, 33, 53, 64

CeSAC Nº 10

Av. Amancio Alcorta 1402 • Tel.: 4304-2002

Jefe: Dr. Jorge Lumevsky

Atención: Niños, Adolescentes, Adultos. Psicopedagogía, Familia y Pareja

Hospital Base: Penna

Colectivos: 3, 25, 38, 45, 46, 59, 67, 79, 91, 95, 109, 154

CeSAC Nº 11

Agüero 940 • Tel.: 4864-1446

Jefa: Dra. Mirta García

Atención: Niños, Adolescentes, Adultos, Gerontes, Sida, Consultorio Docentes, Salud Escolar, Grupo de Madres

Hospital Base: Ramos Mejía

Colectivos: 26, 29, 79, 106, 140, 142, 188

CeSAC Nº 12

Olazábal 3960 • Tel.: 4543-2494

Jefe: Dr. Daniel Muriell

Hospital Base: Pirovano

Colectivos: 19, 76, 114, 133

CeSAC Nº 13

Av. Directorio 4210 • Tel.: 4671-5693

Jefa: Dra. Gladys Bianchi

Hospital Base: Piñero

Colectivos: 4, 7, 55, 88, 114, 126, 155, 180, 182

CeSAC N° 14 “Enfermeras Argentinas”

Horacio Casco 4446 • Tel.: 4602-6527/5928

Jefa: Dra. María Morales

Atención: Niños, Adolescentes, Adultos, Salud Escolar

Hospital Base: Piñero

Colectivos: 36, 47, 50, 97, 105, 107, 141

CeSAC N° 15

Humberto 1° 470 • Tel.: 4361-4938/9006

Jefa: Dra. María Follini

Atención: Niños, Adolescentes, Adultos

Hospital Base: Argerich

Colectivos: 22, 24, 28, 29, 33, 54, 61, 64, 74, 86, 93, 111, 130, 143, 159

CeSAC N° 16

California 2346 • Tel.: 4302-3803

Jefa: Dra. Mirta Arena

Atención: Niños, Adolescentes, Adultos

Hospital Base: Penna

Colectivos: 45, 70

CeSAC N° 17

El Salvador 4087 • Tel.: 4862-1886

Jefe: Dr. Bruno Bernacchini

Hospital Base: Fernández

Colectivos: 37, 46, 70, 78

CeSAC N° 18

Batlle Ordóñez y Miralla • Tel.: 4638-7226

Jefe: a/c Dra. Mónica Cei

Atención: Niños, Adolescentes, Adultos

Hospital Base: Piñero

Colectivos: 36, 114, 117, 143

CeSAC N° 19

Curpaligüe 1905 • Tel.: 4925-0992

Jefa: Dra. Marta Vezub

Atención: Niños, Adolescentes, Adultos, Gerontes

Hospital Base: Piñero

Colectivos: 23, 26, 44, 46, 50, 101 y 193

CeSAC N° 20

Villas 1/ 11/14 - Ana María Janer y Charrúa • Tel.: 4919-2144
Jefe: Lic. Aldo Pagliari
Hospital Base: Piñero
Colectivos: 46, 86

CeSAC N° 21

Gendarmería Nacional 522
Tel.: 4315-4414
Jefa: Dra. Eugenia Camera
Hospital Base: Fernández
Colectivos: 11, 46, 76

CeSAC N° 22

Guzmán 90 • Tel.: 4855-6268
Jefa: a/c Dra. Liliana Wagner
Atención: Niños, Adolescentes, Adultos, Gerontes
Hospital Base: Durand
Colectivos: 42, 65, 71, 76, 78, 93, 108, 111, 112, 162, 176

CeSAC N° 23

Querandés 4290 • Tel.: 4983-6098
Jefe: Dr. Daniel Reinieri
Atención: Niños, Adolescentes, Adultos, Gerontes
Hospital Base: Durand

CeSAC N° 24 “María Eva Duarte de Perón”

Barrio Ramón Carrillo - Pasaje L y Laguna • Tel.: 4637-2002
Jefa: a/c Lic. Josefina Amad
Atención: Niños, Adolescentes, Adultos, Gerontes
Hospital Base: Piñero
Medio de transporte: Premetro

UNASAD N° 25

Letonia y Antártida Argentina • Tel.: 4315-1553
Jefe: Dr. Benjamín Ceriani
Hospital Base: Fernández
Colectivos: Todas la líneas que llegan a Estación Retiro

CeSAC N° 26

Malabia 964 • Tel.: 4778-0365
Jefa: a/c Dra. Alicia Romero
Hospital Base: Fernández
Colectivos: 15, 19, 55, 57, 71, 106, 109, 110, 127, 141, 168 (R 90)

CeSAC N° 27

Tronador 4134 • Tel.: 4543-2998
Jefa: a/c Dra. Mónica Morgan
Hospital Base: Pirovano
Colectivos: 71, 76

CeSAC N° 28

Cafayate 5388 • Tel.: 4605-2148
Jefa: Dra. Elda Ponte
Atención: Niños
Hospital Base: Santojanni
Colectivos: 36, 91, 101, 114, 117, 143, 150, 185

CeSAC N° 29

Barrio INTA - AU Ricchieri y Av. General Paz • Tel.: 4601-7973
Atención: no se atiende Salud Mental
Hospital Base: Santojanni

CeSAC N° 30

Av. Amancio Alcorta e Iguazú • Tel.: 4912-2620
Jefa: Dra. Cecilia Luchetti
Atención: Niños, Adolescentes y Adultos
Hospital Base: Penna
Colectivo: 46

CeSAC N° 31

Ana María Ganner y Agustín de Vedia, Manzana 5, Barrio Pte. Illia
Tel.: 4919-9670
Jefe: Dr. Marcelo Perdini
Atención: Niños, Adolescentes y Adultos
Hospital Base: Piñero
Colectivos: 23, 42, 44, 50, 101, 133, 135, 145

CeSAC N° 32 "General San Martín"

Charrúa 2900 • Tel: 4919-7106
Jefa: Dra. Ángeles Tessio
Atención: Niños, Adolescentes
Hospital Base: Penna
Colectivos: 101, 143

CeSAC N° 33

Av. Córdoba 5658 • Tel: 4770-9202
Jefe: Dr. José Pasamonik
Atención: Niños, Adolescentes y Adultos
Hospital Base: Tornú
Colectivos: 140

CeSAC N° 34

José G. de Artigas 2262 • Tel: 4585-1514
Jefa: Dra. Claudia Dicasagrande
Atención: Niños, Adolescentes y Adultos
Hospital Base: Álvarez
Colectivos: 109, 135, 133, 24

CeSAC N° 35

Oswaldo Cruz y Zavaleta • Tel: 4301-8720
Jefa: a/c Dra. Daniela Dívola
Atención: Guardia
Hospital Base: Penna

CeSAC N° 36

Mercedes 1371 • Tel.: 4567-1891
Jefa: Dra. Silvia Jodara
Atención: Niños, Adultos y Adolescentes
Hospital Base: Vélez Sarsfield
Colectivos: 47

CeSAC N° 37 “C.I.S.E. RESERO”

Av. de los Corrales y Lisandro de la Torre • Tel.: 4687-2657
Coordinador de Salud Escolar: Dr. Víctor Resnik
Atención: Niños y Adolescentes
Hospital Base: Santojanni
Colectivos: 80, 91, 14, 150

Guardias de Salud Mental



**Integradas a la Red Metropolitana de Servicios de Salud Mental
del Gobierno de la Ciudad de Buenos Aires.**

Los teléfonos que figuran en esta lista corresponden a cada guardia

HOSPITAL DE EMERGENCIAS PSIQUIÁTRICAS**DR. TORCUATO DE ALVEAR**

Av. Warnes 2630 - Tel.: 4521-5555/ 5934

Unidad de Guardia

Jefe: Dr. Juan Kenny

Coordinadores:

Lu: Dr. Raúl Camino

Ma: Dr. Wilfredo Flores

Mi: Dr. Ernesto Lipko

Ju: Dr. Oscar Poncetti

Vi: Dr. Bruno Linne

Sa: Dr. Hugo Di Bello

Do: Dr. Eduardo Rubio Domínguez

HOSPITAL PSICOASISTENCIAL**DR. JOSÉ T. BORDA**

Av. Ramón Carrillo 375 - Tel.: 4305-6666

Servicio de Guardia y Admisión: Dr. Ricardo Corral

Coordinadores:

Lu: Dr. Guillermo Villalobos

Ma: Dr. Alejandro Jorge

Mi: Dr. Agustín Martínez

Ju: Dra. Irene Milius

Vi: Dra. Griselda Rossitto

Sa: Dr. Jorge Mater

Do: Dr. Carlos Álvarez

HOSPITAL NEUROPSIQUIÁTRICO**DR. BRAULIO A. MOYANO**

Brandsen 2570 - Tel.: 4301-4522

Jefe de Guardia: Dr. Pablo Berretoni

Jefe de Admisión: Dr. A. Monchablón

Coordinadores:

Lu: Dr. Alberto Andriev
Ma: Dra. Norma Derito
Mi: Dr. Eduardo Gigena
Ju: Dr. Mariano Outes
Vi: Dr. Ricardo Bulgaroni
Sa: Dr. Alfonso Burton
Do: Dra. Laura Belfiore

**HOSPITAL INFANTO JUVENIL
DRA. CAROLINA TOBAR GARCÍA**

Dr. Ramón Carrillo 315 - Tel.: 4304-6666/2692
Coordinador Gral. de Guardia: Dr. Carlos Contín
Coordinadores:
Lu: Dr. Guillermo Vega
Ma: Dra. Griselda Muñoz
Mi: Dr. Walter Bentos
Ju: Dra. María Eugenia Sokolski
Vi: Dra. Silvia Carpintero
Sa: Dra. Mónica Lescano
Do: Dra. Ana María Mardones

**HOSPITAL GENERAL DE AGUDOS
DR. TEODORO ÁLVAREZ**

Aranguren 2701 - Tel.: 4612-0326 int. 292
Departamento de Urgencia
Jefe: Dr. Anselmo Lubiecnieki
Este establecimiento cuenta con psiquiatra y psicólogo de guardia

**HOSPITAL DE NIÑOS
DR. PEDRO DE ELIZALDE**

Av. Montes de Oca 40 - Tel.: 4307-5442 / 5553 / 4300-1700
Este establecimiento cuenta con Guardia Interdisciplinaria de Salud Mental

**HOSPITAL GENERAL DE AGUDOS
DR. JUAN A. FERNÁNDEZ**

Cerviño 3356 - Tel.: 4808-2600 int. 120 y 121 • 4804-2604
Departamento de Urgencia
Jefe: Dr. Ibarra Puente
Este establecimiento cuenta con psiquiatra y psicólogo de guardia

HOSPITAL GENERAL DE NIÑOS

DR. RICARDO GUTIÉRREZ

Gallo 1330 - Tel.: 4962-9232

Departamento de Urgencia

Jefe: Dr. Rodolfo Majluf

Este establecimiento cuenta con psiquiatra y psicólogo de guardia

HOSPITAL DE ENFERMEDADES INFECCIOSAS

DR. FRANCISCO J. MUÑIZ

Uspallata 2272 - Tel.: 4304-5555

Departamento de Urgencia

Jefe: Dr. Pérez Carballada

Este establecimiento cuenta con psiquiatra de guardia

HOSPITAL GENERAL DE AGUDOS

DR. JOSÉ PENNA

Pedro Chutro 3380 - Tel.: 4911-5555 int. 268

Departamento de Urgencia

Jefe: Dr. Guillermo Bloj

Este establecimiento cuenta con psicólogo de guardia

HOSPITAL GENERAL DE AGUDOS

DR. PARMENIO PIÑERO

Av. Varela 1300 - Tel.: 4631-5555

Departamento de Urgencia

Jefe: Dr. Antonio Guardo

Este establecimiento cuenta con psiquiatra y psicólogo de guardia

Redes de Servicios



■ Red Metropolitana de Servicios en Adicciones

Servicio de Ayuda en Drogas y Alcoholismo

Tel.: 4861-5586

Lunes a Viernes de 8 a 20 horas

Orientación, Asesoramiento y Derivación

■ REGIÓN 1 (CENTRO)

HOSPITAL GENERAL DE AGUDOS

DR. JUAN A. FERNÁNDEZ

Cerviño 3356

Tel.: 4808-2600/2650

Servicio Salud Mental

Unidad de Toxicología

Jefa: Dra. Beatriz Di Biasi

Admisión: Lunes, Martes, Jueves y Viernes de 9 a 11.30 horas y Miércoles 15 horas

Atención: Lunes a Viernes de 8 a 20 horas

Urgencia Toxicológica - Guardia 24 horas

Coordinadora: Lic. Patricia Ruiz

HOSPITAL GENERAL DE AGUDOS

DR. BERNARDINO RIVADAVIA

Av. Las Heras 2670

Tel.: 4809-2000/01 int. 2189

Servicio de Salud Mental

Equipo de Asistencia en Adicciones Individual y Grupal

Coordinadora: Dra. Liliana Millas

Admisión: Lunes a Viernes de 8 a 11 horas

■ REGIÓN 2 (SUR)

CENTRO DE DÍA CARLOS GARDEL

Agüero 301

Tel.: 4866-3298

Consultorios Externos

Centro de Día para Pacientes Adictos

Coordinador: Dr. Mario Kameniecki

Admisión: Lunes, Miércoles y Viernes de 9 a 12 horas

Atención: Lunes a Viernes de 9 a 14 horas

CENTRO DE SALUD MENTAL N° 3**DR. ARTURO AMEGHINO**

Av. Córdoba 3120

Tel.: 4862-2895/2896/1202/0019

Sección Adicciones

Coordinadora: Lic. Sara Kesorof

Admisión: Miércoles 16 horas

Atención: Lunes a Viernes de 16 a 20 horas

Sección Alcoholismo

Jefe: Lic. Carlos Fama

Atención: Lunes a Viernes de 8 a 15 horas

HOSPITAL GENERAL DE AGUDOS**DR. JOSÉ MARÍA RAMOS MEJÍA**

Gral. Urquiza 609

Tel.: 4127-0437/0284

Prevención en Adicciones

Coordinadora: Lic. Silvia Quevedo

HOSPITAL DE NIÑOS**DR. PEDRO DE ELIZALDE**

Av. Montes de Oca 40

Tel.: 4307-7491/5842/4989 int. 62

Servicio de Toxicología (atención hasta 19 años)

Urgencias las 24 horas: 4300-2115

Jefa: Dra. María Elisa Fernández

HOSPITAL INTERDISCIPLINARIO PSICOASISTENCIAL**DR. JOSÉ T. BORDA**

Av. Ramón Carrillo 375

Tel.: 4306-7704

Departamento de Toxicomanía y Alcoholismo

Asistencia, Asesoramiento y Orientación

Coordinadora: Lic. Fernanda Tezón

Admisión: Lunes a Viernes de 8 a 12 horas

HOSPITAL NEUROPSIQUIÁTRICO**DR. BRAULIO MOYANO**

Brandsen 2570

Tel.: 4301-3655/4302-6666

Coordinadora: Lic. Silvia Martínez

CE.NA.RE.SO.

Combate de los Pozos 2133

Tel.: 4305-0091/96

Guardia: 4304-5634

Internación: 4304-6248

Centro Especializado en Adicciones

Asistencia, Consultorios Externos, Hospital de Día e Internación

Director: Dr. Marcelo Bono

Director Asistencial: Lic. José Luis González

Admisión: Lunes a Viernes de 9 a 14 horas

HOSPITAL GENERAL DE AGUDOS

DR. COSME ARGERICH

Pi y Margall 750

Tel.: 4121-0742/0737/0741

Servicio Salud Mental

Asistencia en Adicciones

Coordinador: Lic. Víctor Calvete

Admisión: Lunes, Miércoles y Viernes de 9 a 11 horas

Ce.S.A.C Nº 10 - Area programática Hospital Penna

Av. Amancio Alcorta 1402 • Tel.: 4304-2002

Centro de Día de las Adicciones Dr. Enrique Biedak

Coordinadora: Dra. Mónica Nápoli

Lunes a Viernes de 9 a 12 horas

HOSPITAL ESPECIALIZADO EN ENFERMEDADES INFECCIOSAS

FRANCISCO JAVIER MUÑIZ

Uspallata 2272 • Tel.: 4304-2180/3380/2946

Coordinadora: Lic. Silvia Martínez

Lunes a Viernes de 9 a 12 horas

■ **REGIÓN 3 (SUDOESTE)**

HOSPITAL GENERAL DE AGUDOS

DR. PARMENIO PIÑERO

Av. Varela 1901

Tel.: 4631-1352

Servicio de Salud Mental

Asistencia en Adicciones

Coordinadora: Lic. Liliana Vázquez

Admisión: Lunes, Martes y Jueves 8 horas

**HOSPITAL GENERAL DE AGUDOS
DONACION FRANCISCO SANTOJANNI**

Pilar 950

Tel.: 4630-5717

Servicio Salud Mental

Asistencia en Adicciones

Coordinadora: Dra. Blanca Obljubek

Admisión: Lunes, Miércoles y Viernes de 8 a 12 horas

■ REGIÓN 4 (CENTRO OESTE)**HOSPITAL GENERAL DE AGUDOS
DR. TEODORO ÁLVAREZ**

Aranguren 2701

Tel.: 4611-3642/6666

Coordinadoras: Dra. Susana Calero - Lic. Marina Liotti - Lic. Mariana Matarelli

Admisión: Miércoles 7 horas

Atención: Lunes, Miércoles y Viernes de 7 a 12 horas

■ REGIÓN 5 (NORTE)**Ce.S.A.C N° 1**

Manuela Pedraza 1555

Tel.: 4702-7489/7317/9657

Jefa: Lic. Mariana Peña

Coordinadoras: Lic. Claudia de Mújica - Lic. Mariana Peña

Admisión: Lunes a Viernes de 8 a 12 horas

**HOSPITAL GENERAL DE AGUDOS
DR. ENRIQUE TORNÚ**

Combatientes de Malvinas 3062

Tel.: 4521-8700/3600 int. 104

Servicio de Salud Mental

Asistencia en Adicciones

Coordinadoras: Lic. Verónica Soriano - Lic. Viviana Faid

Admisión: Lunes a Viernes de 9 a 12 horas

■ RED DE VIOLENCIA FAMILIAR Y MALTRATO INFANTIL

SALUD MENTAL RESPONDE

Tel.: 4863-8888

Atiende de Lunes a Viernes de 8 a 20 horas

HOSPITAL GENERAL DE AGUDOS

DR. TEODORO ÁLVAREZ

Aranguren 2701

Tel.: 4611-3642/4611 • 4666-3112

Coordinadores: Lic. Susana Pontiggia y Dr. Ángel Giammatteo

Admisión: Lunes 8 horas

Atención: Lunes, Miércoles y Viernes de 8.15 a 9.30 horas

HOSPITAL DE EMERGENCIAS PSIQUIÁTRICAS

DR. TORCUATO DE ALVEAR

Av. Warnes 2630

Tel.: 4521-2537/7746/8985/8908

Admisión: Lunes a Viernes 8 horas

HOSPITAL GENERAL DE AGUDOS

DR. COSME ARGERICH

Pi y Margall 750

Tel.: 4362-0420/0129

Equipo de Violencia Familiar

Coordinadora: Lic. Estela Reyes

Atención: Lunes, Miércoles y Viernes de 9 a 12 horas

HOSPITAL INTERDISCIPLINARIO PSICOASISTENCIAL

DR. JOSÉ BORDA

Av. Ramón Carrillo 375

Tel.: 4305-6485/6666 • 4304-1264/6365

Servicio Acción Social y Prevención Primaria

Coordinadores: Lic. Renée Moro y Lic. Ana M. Di Pasquo

Servicio Terapia Regular B3 (Rehabilitación Psicosocial)

Consultas Externas: Viernes de 9 a 11 horas

HOSPITAL GENERAL DE AGUDOS**DR. CARLOS DURAND**

Av. Díaz Vélez 5044

Tel.: 4982-5655/1050 • 4981-2670

Coordinadora: Lic. María Ester Freddolino

Atención: Lunes y Martes de 14 a 17 horas,

Miércoles de 8 a 13 horas y Jueves de 8 a 12 horas

Admisión: Lunes 14 horas

HOSPITAL GENERAL DE NIÑOS**DR. PEDRO DE ELIZALDE**

Av. Montes de Oca 40

Tel.: 4307-7491/5842/4989

Unidad de Violencia Familiar

Coordinador: Dr. Norberto Garrote

Admisión: Lunes a Viernes de 8 a 9.30 horas

HOSPITAL GENERAL DE NIÑOS**DR. RICARDO GUTIÉRREZ**

Sánchez de Bustamante 1399

Tel.: 4962-9247/9281/9212

Coordinadora: Lic. Graciela Diéguez

INSTITUTO DE REHABILITACIÓN PSICOFÍSICA (I.R.E.P.)

Echeverría 955

Tel.: 4706-2218/2219/2224/2228

Coordinadora: Lic. María del Rosario Gómez

Atención: Lunes a Viernes de 8 a 12 horas

HOSPITAL NEUROPSIQUIÁTRICO**BRAULIO A. MOYANO**

Brandsen 2570

Tel.: 4301-3655 • 4302-6666

Coordinadoras: Dra. María E. Rivero y Lic. Lilia Arbeille de Marazi

HOSPITAL DE ENFERMEDADES INFECCIOSAS**DR. FRANCISCO J. MUÑIZ**

Uspallata 2272

Tel.: 4304-2180/5554/6287/3380

Coordinadora: Lic. Elsa Cabrera Sánchez

HOSPITAL GENERAL DE AGUDOS

DR. JOSÉ PENNA

Pedro Chutro 3380 • Tel.: 4911-5555/7300

Equipo de Violencia Familiar

Coordinadora: Lic. Nora Cappelletti

Atención: Martes y Jueves de 8.30 a 15 horas

HOSPITAL GENERAL DE AGUDOS

DR. IGNACIO PIROVANO

Av. Monroe 3555 • Tel.: 4541-2365

Coordinadora: Lic. Estela Lizzo

Admisión: Lunes, Martes y Viernes 8 horas

Atención: Lunes a Viernes de 9 a 12 horas

HOSPITAL GENERAL DE AGUDOS

DR. JOSÉ MARÍA RAMOS MEJÍA

Urquiza 609 • Tel.: 4931-1884/6702

Coordinadora: Lic. India Alemán

HOSPITAL GENERAL DE AGUDOS

DR. BERNARDINO RIVADAVIA

Av. Las Heras 2670

Tel.: 4809-2000/01

Coordinadora: Lic. Marcela Sahores

HOSPITAL DE REHABILITACIÓN

MANUEL ROCCA

Av. Segurola 1949

Tel.: 4566-4521/4202/9782

Coordinador: Dr. Carlos Alberto Marachlián

HOSPITAL MATERNO INFANTIL

DR. RAMÓN SARDÁ

Esteban de Luca 2151

Tel.: 4943-3038/5028/3567

Coordinadora: Lic. Gabriela Tortosa

Atención: Lunes a Viernes de 9.30 a 12.30 horas

HOSPITAL INFANTO JUVENIL

DRA. CAROLINA TOBAR GARCÍA

Av. Ramón Carrillo 315

Tel.: 4304-2692 • 4305-6108

Coordinadoras: Dra. Griselda Moya - Dra. Viviana Chiappe

■ RED DE VIH-Sida y SALUD MENTAL

SALUD MENTAL RESPONDE: 4863-8888

Atiende de Lunes a Viernes de 8 a 20 horas

HOSPITAL GENERAL DE AGUDOS

DR. TEODORO ÁLVAREZ

Aranguren 2701

Tel.: 4611-3642/4611 • 4666-3112

Coordinadoras: Dra. Susana Calero - Lic. Marina Liotti - Lic. Mariana Matarelli

Admisión: Miércoles 10 horas

Atención: Lunes, Miércoles y Viernes de 7 a 12 horas

HOSPITAL GENERAL DE AGUDOS

DR. CARLOS DURAND

Av. Díaz Vélez 5044

Tel.: 4982-5655/1050 • 4981-2670

Coordinador: Lic. Eduardo Licandro

Admisión: Pabellón Herrera Vega 2º Piso

Martes y Jueves de 9.30 a 11.30 horas

Atención: Lunes y Martes de 14 a 18 horas,

Miércoles y Jueves de 8 a 13 horas

HOSPITAL DE NIÑOS

DR. PEDRO DE ELIZALDE

Av. Montes de Oca 40

Tel.: 4307-7491/5842/4989

Referente: Lic. A. Fedoronzuk

HOSPITAL ESPECIALIZADO EN ENFERMEDADES INFECCIOSAS

DR. FRANCISCO JAVIER MUÑIZ

Uspallata 2272

Tel.: 4304-2180/3380/2946

Coordinadora: Lic. Perla Cativa Tolosa

HOSPITAL MATERNO INFANTIL

DR. RAMÓN SARDÁ

Esteban de Luca 2151

Tel.: 4943-3038/5028/3567

Coordinadora: Lic. Sandra Prinotti

Atención: Lunes y Jueves de 9:30 a 12 horas

HOSPITAL GENERAL DE AGUDOS

DR. JOSÉ MARÍA RAMOS MEJÍA

Urquiza 609

Tel.: 4931-1884/6702

Coordinador: Lic. Leonardo Perelis

HOSPITAL GENERAL DE AGUDOS

DR. BERNARDINO RIVADAVIA

Av. Las Heras 2670

Tel.: 4809-2000/01

Coordinadora: Lic. Graciela Fernández Cabanillas

Prevención y Asistencia

Atención: Lunes a Miércoles de 9 a 13 horas

CENTRO DE SALUD MENTAL N° 1

DR. HUGO ROSARIOS

Manuela Pedraza 1558

Tel.: 4702-7489/7817/9657

Coordinadoras: Lic. Vilma Avedikian. – Lic. Silvia Tortella

Admisión: Lunes a Viernes de 8 a 17 horas (Secretaría)

CENTRO DE SALUD MENTAL N° 3

DR. ARTURO AMEGHINO

Av. Córdoba 3120

Tel.: 4862-2895/2896/1202/0019 • 4863-5778/8148

Coordinadoras: Lic. Celina Wainer - Lic. Silvia Schupak - Lic. Leonor Suárez

Atención: Lunes a Viernes de 16 a 20 horas

■ RED INFANTO-JUVENIL

HOSPITAL GENERAL DE AGUDOS

DR. TEODORO ÁLVAREZ

Aranguren 2701

Tel.: 4611-3642/4611 • 4666-3112

Coordinadora: Lic. María Catenazzi

Orientación: Lunes, Miércoles y Viernes 8 horas

Admisión: Martes, Miércoles y Jueves 8.30 horas

HOSPITAL GENERAL DE NIÑOS

DR. PEDRO DE ELIZALDE

Av. Montes de Oca 40

Tel.: 4307-7491/5842/4989

Referente: Lic. María Scarfaloto

HOSPITAL GENERAL DE AGUDOS

DR. JUAN A. FERNÁNDEZ

Cerviño 3356

Tel.: 4808-2600/2650

Infanto Juvenil, Niños

Coordinadora: Lic. Silvia Serrao

Admisión: Lunes y Jueves 9 horas

Infanto Juvenil, Adolescentes

Coordinadora: Lic. Eugenia Vila.

Admisión: Martes, Jueves y Viernes 8 horas

HOSPITAL GENERAL DE NIÑOS

DR. RICARDO GUTIÉRREZ

Sánchez de Bustamante 1399

Tel.: 4962-9247/9281/9212

Lic. Mariel Franceschi

HOSPITAL NEUROPSIQUIÁTRICO

BRAULIO A. MOYANO

Brandsen 2570

Tel.: 4301-3655 • 4302-6666

Coordinadora: Lic. Elena Whet

HOSPITAL DE ENFERMEDADES INFECCIOSAS

DR. FRANCISCO J. MUÑIZ

Uspallata 2272

Tel.: 4304-2180/5554/6287/3380

Coordinadora: Lic. Elena Whet

HOSPITAL GENERAL DE AGUDOS

DR. JOSÉ MARÍA RAMOS MEJÍA

Urquiza 609

Tel.: 4931-1884/6702

Coordinadora: Lic. Mirta Guzik

HOSPITAL DE REHABILITACIÓN

MANUEL ROCCA

Segurola 1949

Tel.: 4566-4521/420/9782

Coordinadora: Lic. Catalina Mac Corry

HOSPITAL GENERAL DE AGUDOS

DONACIÓN FRANCISCO SANTOJANNI

Pilar 950

Tel.: 4630-5500/5521

Coordinadora: Lic. Silvia Menaz

Atención: Lunes a Viernes de 8 a 18 horas (Admisión programada)

HOSPITAL GENERAL DE AGUDOS

DALMACIO VÉLEZ SANSFIELD

Calderón de la Barca 1550

Tel.: 4639-8700/05

Coordinadora: Lic. Verónica Sánchez

Informes: Lunes y Martes 11 horas

(Admisión programada)

HOSPITAL GENERAL DE AGUDOS

DR. ABEL ZUBIZARRETA

Nueva York 3952

Tel.: 4501-6773/5775

Adolescentes

Coordinadora: Lic. Inés Valeiro

Admisión: Lunes a Viernes de 8 a 13 horas

Atención: Lunes a Viernes de 8 a 14.30 horas

Niños

Coordinadora: Lic. Susana Tomeich

Admisión: Lunes a Viernes de 8 a 13 horas

Atención: Lunes a Viernes de 8 a 13 horas

CENTRO DE SALUD MENTAL N° 1

DR. HUGO ROSARIOS

Manuela Pedraza 1558

Tel.: 4702-7489/7817/9657

Jefa: a/c Lic. Giselda Batlle

CENTRO DE SALUD MENTAL N° 3**DR. ARTURO AMEGHINO**

Av. Córdoba 3120 • Tel.: 4862-2895/2896/1202/0019 • 4863-5778/8148

Jefas: a/c Dra. Paula Totha y Lic. Gloria Fontal

Turno mañana

Coordinadoras: Lic. Patricia Puch - Lic. Leonora Hardmeier

Admisión: Martes 8 horas

Atención: Lunes a Viernes de 8 a 12 horas

Turno tarde

Coordinadores: Lic. De Bernardo - Lic. Szabo

Admisión: Lunes 13 horas y Miércoles 12 horas

Atención: Lunes a Viernes de 12 a 16 horas

Turno vespertino

Coordinadores: G. Linari - A. Falcón

Admisión: Lunes y Miércoles 16.30 horas

Atención: Lunes a Viernes de 16 a 20 horas

■ RED DE TRASTORNOS DE LA ALIMENTACIÓN**HOSPITAL GENERAL DE AGUDOS****DR. TEODORO ÁLVAREZ**

Aranguren 2701

Tel.: 4611-3642/4611 • 4666-3112

Coordinadora: Lic. Laura Monczor

HOSPITAL GENERAL DE AGUDOS**DR. CARLOS DURAND**

Av. Díaz Vélez 5044

Tel.: 4982-5655/1050 • 4981-2670

Coordinadoras: Lic. Alicia Marengo - Lic. María Teresa Panzitta

Admisión: Martes desde las 9.30 horas con turno

Atención: Lunes a Viernes de 8 a 13 horas

HOSPITAL GENERAL DE NIÑOS**DR. PEDRO DE ELIZALDE**

Av. Montes de Oca 40

Tel.: 4307-7491/5842/4989

Coordinadora: Dra. Susana Sarubbi

Admisión Lunes a Viernes de 8 a 12 horas

Lugar: Salud Mental

HOSPITAL GENERAL DE AGUDOS

DR. JUAN A. FERNÁNDEZ

Cerviño 3356

Tel.: 4808-2600/2650

Coordinador: Lic. José Luis Martínez

Admisión: Lunes 8 horas

HOSPITAL GENERAL DE NIÑOS

DR. RICARDO GUTIÉRREZ

Sánchez de Bustamante 1399

Tel.: 4962-9247/9281/9212

Referente: Dra. Mónica Zac

HOSPITAL GENERAL DE AGUDOS

DR. BERNARDINO RIVADAVIA

Av. Las Heras 2670

Tel.: 4809-2000/01

Coordinadora: Lic. Estela Martinitto

HOSPITAL GENERAL DE AGUDOS

DONACIÓN FRANCISCO SANTOJANNI

Pilar 950

Tel.: 4630-5500/5521

Coordinadora: Lic. Claudia Contreras

Anorexia y Bulimia

Admisión: Martes de 8 a 11 horas y Jueves de 14 a 16 horas

(Admisión programada)

■ RED DE GERONTOLOGÍA

HOSPITAL GENERAL DE AGUDOS

DR. TEODORO ÁLVAREZ

Coordinador: Lic. Héctor Casal

Orientación Grupal: Miércoles 8 horas

Atención: Lunes, Miércoles y Viernes 7.30 a 11.30 horas.

Martes y Jueves de 12 a 16 horas

HOSPITAL GENERAL DE AGUDOS**DR. COSME ARGERICH**

Coordinadora: Dra. Delia Godoy

HOSPITAL GENERAL DE AGUDOS**DR. CARLOS DURAND**

Coordinadora: Lic. Telma Amestoy

Admisión: Lunes a Viernes de 8 a 10 horas

Atención: Lunes, Miércoles y Viernes de 8 a 13 horas

HOSPITAL GENERAL DE AGUDOS**DR. JOSÉ MARÍA PENNA**

Coordinadora: Lic. Liliana Feldman

Atención: Lunes a Jueves de 8 a 12 horas

HOSPITAL GENERAL DE AGUDOS**DR. IGNACIO PIROVANO**

Coordinadora: Dra. Marta Méndez

Atención: Martes de 14 a 17 horas, Jueves y Viernes de 9 a 12 horas

HOSPITAL GENERAL DE AGUDOS**JOSÉ MAÍA RAMOS MEJÍA**

Coordinador: Dr. Leonardo Dugatkin

Admisión: Lunes de 8 a 11 horas

Atención: Lunes a Viernes de 8 a 11 horas

HOSPITAL GENERAL DE AGUDOS**DONACION F. SANTOJANNI**

Coordinadora: Dra. Alicia Kabanchik

Solicitar turno en CE (Admisión programada)

Atención: Lunes y Viernes de 8 a 12 horas

HOSPITAL GENERAL DE AGUDOS**DR. BERNARDINORIVADAVIA**

Coordinadora: Dra. Mónica Suárez

Admisión: Lunes a Jueves de 8 a 12 horas

Atención: Lunes y Viernes de 8 a 13 horas

CENTRO DE SALUD MENTAL N° 1**DR. HUGO ROSARIOS**

Manuela Pedraza 1551 • Tel.: 4702 7489 / 7817 / 9657

Coordinador: Lic. Javier Alonso

Admisión: Lunes de 8 a 12 horas

CESAC N° 12 (AREA PROGRAMÀTIVA HOSPITAL PIROVANO)

Coordinadoras: Dra. Marta Leonor Méndez - Lic. Noemí González

Admisión: Jueves de 13.30 a 16.30 horas

Talleres: Calidad de vida, Autoestima, Multiestimulación

CESAC N° 11 (AREA PROGRAMÀTIVA HOSPITAL RAMOS MEJÍA)

Coordinador: Dr. Alejandro Cocco

Talleres: Resocialización. Grupo Reflexión

CESAC N° 3 (AREA PROGRAMÀTIVA HOSPITAL SANTOJANNI)

Coordinadores: Lic. Eduardo Bertellotti y Lic. Gloria Toll

Talleres y Grupos Terapéuticos

HOGAR DE ANCIANOS RAWSON

Coordinadora: Lic. Rosa Aisen

HOGAR DE DÍA N° 1

Coordinador: Lic. Horacio Medina

Psicoterapias Individuales

Hospitales: Álvarez, Argerich, Durand, Penna, Pirovano, Ramos Mejía, Santojanni, Tornú y Rivadavia

Psicoterapias Grupales

Hospitales: Durand, Pirovano, Santojanni, CESAC N° 3, Álvarez y Rivadavia

Psicoterapia Vincular

Hospitales: Durand, Pirovano, Ramos Mejía, Santojanni y Tornú

Grupos de Reflexión

Hospitales: Pirovano, Vélez Sarfield y CESAC N° 12

Trabajos Corporales

Hospitales: Durand, Santojanni, Vélez Sarfield y CESAC N° 12

Grupo Medicación

Hospitales: Santojanni y Vélez Sarfield

Estimulación de Memoria

Hospitales: Pirovano y CESAC N° 12

Educación para la Salud

Todos los hospitales y centros de salud

■ RED DE PSICOPEDAGOGÍA

HOSPITAL GENERAL DE AGUDOS

DR. TEODORO ÁLVAREZ

Aranguren 2701

Tel.: 4611-3642/4611 • 4666-3112

Coordinadora: Lic. Fabiana Calónico

Tratamientos individuales y grupales: Lunes a Viernes de 8.30 a 17 horas

HOSPITAL GENERAL DE AGUDOS

DR. CARLOS DURAND

Av. Díaz Vélez 5044

Tel.: 4982-5655/1050 • 4981-2670

Coordinadora: Lic. Ester Krengel

Admisión: Martes 8 horas

Atención: Lunes, Martes, Jueves y Viernes de 8 a 12 horas

HOSPITAL DE NIÑOS

DR. PEDRO DE ELIZALDE

Av. Montes de Oca 40

Tel.: 4307-7491/5842/4989

Referente: Lic. A. Hontalvilla

HOSPITAL GENERAL DE AGUDOS

DR. JUAN A. FERNÁNDEZ

Cerviño 3356

Tel.: 4808-2600/2650

Coordinadora: Lic. Nora Vázquez

HOSPITAL GENERAL DE NIÑOS

DR. RICARDO GUTIÉRREZ

Sánchez de Bustamante 1399

Tel.: 4962-9247/9281/9212

Referente: Psicopedagoga María Susana Tocalino

HOSPITAL GENERAL DE AGUDOS

DR. JOSÉ PENNA

Pedro Chutro 3380

Tel.: 4911-5555/7300

Coordinadora: Lic. Claudia Naveira

Admisión: Lunes de 11.30 a 13 horas

Atención: Lunes a Viernes de 10.30 a 17 horas

HOSPITAL GENERAL DE AGUDOS

DR. JOSÉ MARÍA RAMOS MEJÍA

Urquiza 609

Tel.: 4931-1884/6702

Coordinadora: Lic. María F. Crespo

HOSPITAL GENERAL DE AGUDOS

DR. BERNARDINO RIVADAVIA

Av. Las Heras 2670 • Tel.: 4809-2000/01

Coordinadora: Lic. Sol Gorosito

HOSPITAL DE REHABILITACIÓN

MANUEL ROCCA

Av. Segurola 1949 • Tel.: 4566-4521 • 4202-9782

Coordinadora: Lic. María Cristina López de Capua

HOSPITAL GENERAL DE AGUDOS

DR. ABEL ZUBIZARRETA

Nueva York 3952 • Tel.: 4501-6773/5775

Coordinadora: Lic. Cecilia Hosselet

Admisión: Martes de 14 a 15 horas y Miércoles de 8.30 a 9.30 horas

Atención: Lunes y Viernes de 8 a 13 horas

CENTRO DE SALUD MENTAL N° 1

DR. HUGO ROSARIOS

Manuela Pedraza 1558 • Tel.: 4702-7489/7817/9657

Coordinadora: Lic. Margarita Bonomo

Turnos: Lunes a Viernes de 8 a 17 horas

CENTRO DE SALUD MENTAL N° 3

DR. ARTURO AMEGHINO

Av. Córdoba 3120

Tel.: 4862-2895/2896/1202/0019 • 4863-5778/8148

Turno mañana

Coordinadora: Lic. Alicia Scaglia

Pre-Admisión: en Secretaría

Atención: Lunes a Viernes de 8 a 15 horas

Turno tarde

Coordinadores: Lic. A. Wasserman - P. Natale

Admisión: Martes y Viernes 13.30 horas

Atención: Lunes a Viernes de 13.30 a 17.30 horas

■ RED DE HOSPITALES DE DÍA

HOSPITAL GENERAL DE AGUDOS

DR. TEODORO ÁLVAREZ

Aranguren 2701

Tel.: 4611-3642/4611 • 4666-3112

Turno mañana

Coordinador: Dr. Daniel Millas

Admisión: Lunes a Viernes 8 horas

Atención: Lunes a Viernes de 8 a 13 horas

Turno tarde

Coordinador: Lic. Gustavo Bertrán

Admisión: Lunes a Viernes 13 horas

Atención: Lunes a Viernes de 13 a 18 horas

Hospital de Día para Pacientes Usuarios de Drogas

Tel.: int. 2984

Coordinadora General: Dra. Susana Calero

Coordinador Área Asistencial: Lic. Alberto Trimboli

Admisión: Lunes a Viernes de 8 a 11 horas

HOSPITAL DE EMERGENCIAS PSIQUIÁTRICAS

DR. TORCUATO DE ALVEAR

Av. Warnes 2630

Tel.: 4521-5300

Jefe: Dr. José Luis Feroso

Turno mañana

Coordinadores:

Ma: Lic. Urtubey

Ju: Lic. Hughes - Dra. Oszlak

Atención: Lunes a Viernes de 8 a 13 horas

Admisión matutina: Martes y Jueves 8.30 horas

Turno tarde

Coordinadores: Lic. Giordano - Lic. Borrás

Atención: Lunes a Viernes de 13 a 17.30 horas

Admisión: Lunes a Viernes 14 horas

**HOSPITAL DE GASTROENTEROLOGÍA
DR. BONORINO UDAONDO**

Av. Caseros 2061
Tel.: 4306-4641/49

Anorexia y Bulimia

Coordinadores: Dra. Mabel Bello - Dr. Roberto Eguía - Dra. Marcela Caretti
Lic. Alicia Bello - Lic. Ricardo de León - Lic. Marcelo Bregua
Atención: Lunes a Viernes de 8 a 17 horas

CENTRO DE SALUD MENTAL N° 1

DR. HUGO ROSARIOS

Manuela Pedraza 1558
Tel.: 4702-7489/7817/9657

Jefe: Lic. Gustavo Slatopolsky

Niños ("LA CIGARRA")

Coordinador: Lic. Gustavo Slatopolsky
Turnos: Por derivación de profesional tratante
Lunes de 9 a 15 horas (telefonicamente)

Adultos (entre 17 a 42 años)

Coordinadoras: Lic. Karina Lipzer - Lic. Erica Peist
Atención: Lunes a Viernes de 9 a 12 horas
Turnos: Lunes a Viernes de 8 a 17 horas

CENTRO DE SALUD MENTAL N° 3

DR. ARTURO AMEGHINO

Av. Córdoba 3120
Tel.: 4862-2895/2896/1202/0019 • 4863-5778/8148

Jefa: a/c Lic. María Bernarda Pérez

Coordinadora: Dra. Denin

Atención: Lunes a Viernes de 12 a 16 horas

■ **Actividad de control domiciliario psiquiátrico-psicológico programado en situaciones de crisis-ADOP**

■ **Actividad de control domiciliario psiquiátrico-psicológico *infantil* programado en situaciones de crisis-ADOPI**

Salud Mental Responde: 4863-8888 - Lunes a Viernes de 8 a 20 hs.

ADOP y **ADOPI** son dos dispositivos que el Gobierno de la Ciudad de Buenos Aires pone a disposición de la población de la ciudad para dar respuesta a aquellas patologías de Salud Mental que, por sus características de severidad, exceden la capacidad de respuesta de las modalidades ambulatorias, permitiendo, en la medida de lo posible, evitar una internación o acortarla significativamente.

Población a la que están dirigidos

- personas con residencia en la Ciudad de Buenos Aires.
- con grupo familiar conviviente, responsable y continente.
- pacientes con patología psiquiátrica-psicológica en situación de crisis.
- con discapacidades ambulatorias transitorias.

Modalidad de intervención

- por un período de tiempo acotado.
- la derivación posterior al efector de la Red de Salud Mental más cercano a su domicilio es asistida y protegida.
- interdisciplinaria: entre los distintos profesionales intervinientes.
- estrategias planificadas y articuladas que atienden a distintas necesidades del paciente y su entorno familiar.

Para determinados casos es indicada la atención del ADOP o del ADOPI ya que:

- brinda atención inmediata, evitando la profundización de la crisis,
- evita recaídas,
- evita una internación en lo posible, o la reduce significativamente,
- el paciente no corta los lazos sociales, laborales y familiares,
- reduce la vulnerabilidad del sujeto.

Para solicitar la inclusión de un paciente en ADOP o ADOPI, el profesional del sistema deberá completar la Planilla de Admisión y remitirla a: SALUD MENTAL RESPONDE Tel.: 4863-8888 - Fax 4861-0010. De lunes a viernes de 8 a 20 horas

■ RED DE SALUD MENTAL, DESASTRES Y DESARROLLO

Reducción de Riesgo: prevención y mitigación del riesgo individual e institucional

Capacitación-Asesoramiento

Dirección General de Salud Mental

Tel.: 4863-8888

Lunes a Viernes de 8 a 20 horas

Referentes de los Comités de Emergencia y atención de las consecuencias del impacto emocional en la comunidad

HOSPITAL GENERAL DE AGUDOS

DR. TEODORO ÁLVAREZ

Aranguren 2701

Tel.: 4611-3642/4611 • 4666-3112

Coordinadora: Lic. Daniela Camaly

HOSPITAL GENERAL DE AGUDOS

DR. CARLOS DURAND

Av. Díaz Vélez 5044

Tel.: 4982-5655/1050 • 4981-2670

Coordinadora: Lic. Cristina Donghi

HOSPITAL GENERAL DE AGUDOS

DR. JOSÉ MARÍA RAMOS MEJÍA

Urquiza 609

Tel.: 4931-1884/6702

Coordinadora: Lic. Viviana Ballesteros

HOSPITAL GENERAL DE AGUDOS

DR. BERNARDINO RIVADAVIA

Av. Las Heras 2670

Tel.: 4809-2000/01

Coordinador: Dr. Alejandro Ferreira

CENTRO DE SALUD MENTAL N° 3

DR. ARTURO AMEGHINO

Av. Córdoba 3120

Tel.: 4862-2895/2896/1202/0019 • 4863-5778/8148

Coordinadora: Lic. Mirta Holgado

HOSPITAL GENERAL DE AGUDOS

DR. JOSÉ PENNA

Pedro Chutro 3380

Tel.: 4911-5555/7300

Coordinadora: Lic. Nora Cabañero

HOSPITAL DE ENFERMEDADES INFECCIOSAS

DR. FRANCISCO J. MUÑIZ

Uspallata 2272

Tel.: 4304-2180/5554/6287/3380

Coordinador: Dr. Bonazzi Enrique

HOSPITAL GENERAL DE NIÑOS

DR. RICARDO GUTIÉRREZ

Sánchez de Bustamante 1399

Tel.: 4962-9247/9281/9212

Coordinadora: Dra. Sandra Novas

HOSPITAL DE NIÑOS

DR. PEDRO DE ELIZALDE

Av. Montes de Oca 40

Tel.: 4307-7491/5842/4989

Coordinadora: Dra. Adriana Ingratta

HOSPITAL GENERAL DE AGUDOS

DR. ABEL ZUBIZARRETA

Nueva York 3952

Tel.: 4501-6773/5775

Coordinadora: Lic. Inés Valeiro

HOSPITAL DE EMERGENCIAS PSIQUIÁTRICAS

DR. TORCUATO DE ALVEAR

Av. Warnes 2630

Tel.: 4521-5300

Coordinador: Dr. Manuel Gustavo García

HOSPITAL INFANTO JUVENIL

DRA. CAROLINA TOBAR GARCÍA

Av. Ramón Carrillo 315

Tel.: 4304-2692 • 4305-6108

Coordinadora: Lic. María Teresa Wallinger

HOSPITAL GENERAL DE AGUDOS

DR. COSME ARGERICH

Pi y Margall 750

Tel.: 4362-0420/0129

Coordinadora: Lic. Alicia Rottela

HOSPITAL GENERAL DE AGUDOS

DR. ENRIQUE TORNÚ

Combatientes de Malvinas 3062

Tel.: 4521-8700/3600 int. 104

Coordinadora: Lic. Verónica Soriano

HOSPITAL DE QUEMADOS

Pedro Goyena 369

Tel.: 4923-3022/3023/3024

Coordinadora: Lic. María del Carmen De Lellis

HOSPITAL NEUROPSIQUIÁTRICO

BRAULIO A. MOYANO

Brandsen 2570

Tel.: 4301-3655 • 4302-6666

Coordinador: Dr. Enrique Bonazzi

CENTROS DE ATENCIÓN ESTRÉS Y TRAUMA

Centro de Ansiedad y Estrés Postraumático.

Hospital Alvear

Av. Warnes 2630

Tel.: 4521-5300

Coordinador: Dr. Daniel Mosca

Lunes a Viernes de 12 a 17 horas.

Consultorios Externos

Centro de Estrés Postraumático

Hospital Álvarez

Aranguren 2701

Tel.: 4611-3642/4611 • 4666-3112

Coordinador: Dr. Roberto Sivak

Admisión: Miércoles y Viernes de 9 a 12.30 horas. (turnos en Pabellón J)

■ Red de Centros de Información y Bibliotecas de Salud Mental (CIBISAM)

La Red de Centros de Información y Bibliotecas de Salud Mental –CIBISAM– es un servicio que permite acceder a:

- Información
- Leyes
- Literatura científica y académica
- Documentos de gestión
- Programas
- Estadísticas de salud mental
- Trabajos elaborados por profesionales del GCBA

CENTROS INTEGRANTES DE LA RED

Hospital de Emergencias Psiquiátricas Dr. Torcuato de Alvear

Coordinadora: T. O. María Laura Bustingorri

Hospital Interdisciplinario Psicoasistencial Dr. José T. Borda

Coordinadora: Lic. Cristina Gartland

Hospital Neuropsiquiátrico Dr. Braulio Moyano

Coordinador: Dr. Mariano Outes

Hospital Infanto-Juvenil Dra. Carolina Tobar García

Coordinadora: Lucila Donnarumma

Centro de Salud Mental N° 1 Dr. Hugo Rosarios

Coordinadora: Lic. Mónica Schufer

Centro de Salud Mental N° 3 Dr. Arturo Ameghino

Coordinadora: Lic. Silvia Rucker

Catálogo colectivo:

Web: www.buenosaires.gov.ar

Mail: smredbibliotecas@buenosaires.gov.ar

■ RED DE PAREJA Y FAMILIA

HOSPITAL GENERAL DE AGUDOS

DR. CARLOS DURAND

Av. Díaz Vélez 5044

Tel.: 4982-5655/1050 • 4981-2670

Coordinadora: Lic. Gloria Scharovsky

Atención: Lunes a Viernes de 8 a 12 horas

Admisión: Miércoles de 8.30 a 10 horas

HOSPITAL GENERAL DE NIÑOS

DR. PEDRO DE ELIZALDE

Av. Montes de Oca 40

Tel.: 4307-7491/5842/4989

Referente: Lic. Datolli

HOSPITAL GENERAL DE AGUDOS

DR. IGNACIO PIROVANO

Av. Monroe 3555

Tel.: 4541-2365

Coordinadora: Lic. Luisa Gutman

Atención: Lunes, Miércoles y Viernes de 8 a 12 horas

HOSPITAL GENERAL DE AGUDOS

DR. JOSÉ MARÍA RAMOS MEJÍA

Urquiza 609

Tel.: 4931-1884/6702

Coordinadora: Lic. India Alemán

HOSPITAL GENERAL DE AGUDOS

DR. BERNARDINO RIVADAVIA

Av. Las Heras 2670

Tel.: 4809-2000/01

Coordinadora: Lic. Ana Pesavento

HOSPITAL DE REHABILITACIÓN

MANUEL ROCCA

Av. Segurola 1949

Tel.: 4566-4521 • 4202 / 9782

Coordinadora: Lic. Noemí Moreno

HOSPITAL GENERAL DE AGUDOS**DR. ABEL ZUBIZARRETA**

Nueva York 3952

Tel.: 4501-6773/5775

Coordinadora: Lic. Liliana Petorella

Admisión: Lunes a Viernes 9 a 12:30 horas.

Atención: Lunes a Viernes 9 a 14 horas

CENTRO DE SALUD MENTAL N° 1**DR. HUGO ROSARIOS**

Manuela Pedraza 1558

Tel.: 4702-7489/7817/9657

Coordinadores: Lic. Claudia Roel - Lic. Héctor Klurfan

Turnos: Lunes a Viernes de 8 a 17 horas

CENTRO DE SALUD MENTAL N° 3**DR. ARTURO AMEGHINO**

Av. Córdoba 3120

Tel.: 4862-2895/2896/1202/0019 • 4863-5778/8148

Jefa: a/c Lic. Clelia Piserccchia

Turno mañana

Coordinadora: Lic. Elena Waynrib

Atención y Admisión: Lunes a Viernes de 8 a 12 horas

Turno tarde

Coordinadora: Lic. M. Burstein

Admisión: Lunes a Jueves 13 horas

Atención: Lunes a Viernes de 12 a 16 horas

Turno vespertino

Coordinadores: Lic. María del Carmen García - Pablo Torres

Admisión: Lunes y Miércoles 16 horas y Viernes 17 horas

Atención: Lunes a Viernes de 16 a 20 horas

■ RED DE ORIENTACIÓN VOCACIONAL**HOSPITAL GENERAL DE AGUDOS****DR. TEODORO ÁLVAREZ**

Aranguren 2701

Tel.: 4611-3642/4611 • 4666-3112

Tratamientos Individuales y Grupales

Lunes a Viernes de 8.30 a 17 horas

Coordinador: Lic. Fabiana Calónico

HOSPITAL GENERAL DE AGUDOS

DR. CARLOS DURAND

Av. Díaz Vélez 5044

Tel.: 4982-5655/1050 • 4981-2670

Coordinadora: Lic. Irene Posternak

Admisión: primer y tercer Jueves de cada mes 8.30 horas

Púberes, Adolescentes y Adultos

HOSPITAL NEUROPSIQUIÁTRICO

BRAULIO A. MOYANO

Brandsen 2570

Tel.: 4301-3655 • 4302-6666

Coordinadora: Lic. Marina Trejo

HOSPITAL GENERAL DE AGUDOS

DR. JOSÉ MARÍA RAMOS MEJÍA

Urquiza 609

Tel.: 4931-1884/6702

Coordinadora: Lic. María F. Crespo

HOSPITAL GENERAL DE AGUDOS

DR. BERNARDINO RIVADAVIA

Av. Las Heras 2670

Tel.: 4809-2000/01

Coordinadora: Lic. Lucía Mahdjoubian

CENTRO DE SALUD MENTAL N° 1

DR. HUGO ROSARIOS

Manuela Pedraza 1558

Tel.: 4702-7489/7817/9657

Coordinadora: Lic. Roxana Imach

Turnos: Lunes a Viernes de 8 a 17 horas

CENTRO DE SALUD MENTAL N° 3

DR. ARTURO AMEGHINO

Av. Córdoba 3120

Tel.: 4862-2895/2896/1202/0019 • 4863-5778/8148

Turno mañana

Coordinadora: Lic. L. Hardmeier

Admisión: Miércoles y Jueves 8.30 horas

Atención: Lunes a Viernes de 8 a 12 horas

Turno tarde (Infanto)

Coordinador: Lic. Bournot

Admisión: Lunes a Jueves 14 horas

Atención: Lunes a Viernes de 12 a 16 horas

Turno tarde (Psicopedagogía): de 12 a 25 años

Coordinadora: Lic. S. San Martín

Admisión: Miércoles de 12 a 13 horas

Atención: Lunes a Viernes de 13.30 a 17.30 horas

Turno vespertino

Coordinadora: Lic. Fogler

Admisión: Lunes a Viernes 16 horas

Atención: Lunes a Viernes de 16 a 20 horas

A nuestros lectores: les solicitamos que cualquier novedad,
comentario o sugerencia sobre la información de esta Guía nos la envíen a:
dgsaludmental@buenosaires.gov.ar
o a los teléfonos: 4861-6891 / 4863-6586

Nuestro agradecimiento a todos aquellos que han colaborado
con esta edición y en particular
al Área de Prensa y Comunicación Institucional del Ministerio de Salud
y a la Imprenta de la Ciudad.

Dirección General de Salud Mental

Carlos Pellegrini 313 - Piso 10 - C.P. (C1009ABG)
4323-9000 int. 3044/3907

E-mail: dgsaludmental@buenosaires.gov.ar

Dirección de Salud Mental

Av. Córdoba 3120 - Piso 1 - C.P. (C1187AAS)
Tel: 4863-6586 • 4861-6891

E-mail: dsmssalud@intramed.net

www.buenosaires.gov.ar

0800-333-7258

Impreso en Imprenta de la Ciudad de Buenos Aires
Año 2007